Dorothée

MAGAZINE

NOUVEAU EN B.D.

KEN LE SURVIVANT

Z COMME ZORGLUB

CHICK BILL

STAR LE GROUPE KAOMA

EN POSTER

LES CHEVALIERS DU ZODIAQUE

EN CADEAU
1 500 PLACES POUR LE FILM « S.O.S. FANTOMES II »

HEBDOMADAIRE N° 12 - 5 DECEMBRE 1989 – 8 FF – 50 FB – 2 FS

M 2918 - 12 - 8,00 F
3792918008007 00120

LE MOT DE DOROTHEE

Bonjour mes amis ! Plein de surprises dans ce numéro. J'espère que vous les apprécierez... Ecrivez, écrivez ! A ce propos, vos lettres sur "Les chevaliers du zodiaque" sont vraiment très instructives. J'apprends une foule de choses. Bravo ! Mais, revenons à nos surprises... D'abord, "Ken", vous nous le demandiez, est en bande dessinée depuis mardi dernier. Et, aujourd'hui, nous accueillons deux grands personnages de la bande dessinée franco-belge : l'odieux Zorglub, dans "Z comme Zorglub" de Franquin et le redoutable "Chick Bill", dans "Le convoi rouge". Des aventures inédites de Tibet. Enfin, pour les mordus de cinéma, nous vous offrons des places pour aller voir "S.O.S Fantômes II"... Avant tout le monde ! A mardi

Dorothée

DOROTHEE MAGAZINE N° 12 5 décembre 1989
N° de commission paritaire en cours. N° ISSN : en cours
DIRECTEUR DE LA PUBLICATION, RESPONSABLE DE LA PUBLICATION : Denis Bortot. REDACTEUR EN CHEF : Jacques Bassières. PREMIER REDACTEUR GRAPHISTE : Patrice Boizot. SECRETAIRE DE REDACTION : Sylvie Bollo. MAQUETTISTE : Thibault Peyrefitte. ONT COLLABORE A CE NUMERO : Star : Catherine George-Hoyau, Animaux : Michel Klein, Dynamic : Annette Knappen, Reportage : Nathalie Crespeau. TEST : Dominique de Coster. PHOTOGRAPHE : François Linée. DEPOT LEGAL : Décembre 1989. COMITE DE DIRECTION (loi 49.956 du 16 juillet 1949 sur les publications destinées à la jeunesse) : DIRECTEUR DE LA PUBLICATION, Denis Bortot ; MEMBRES : Jacques Bassières, Patrice Boizot.
PUBLICATION HEBDOMADAIRE EDITEE PAR SFC, S.A.R.L. au capital de 50.000 F – R.C.B. 334 323 961 83, rue Michel-Ange - 75116 Paris. PPAUX ACTIONNAIRES : Denis Bortot, Oswalt Levelt, Jean Bigot.
REDACTION, DIRECTION, ADMINISTRATION : 144, avenue du Président-Wilson, 93210 La Plaine-Saint-Denis. Tél. 49.22.20.01. ABONNEMENTS : 144, avenue du Président-Wilson, 93210 La Plaine-Saint-Denis
PUBLICITE : Corinne Povels. 49.22.20.01. SERVICE DES VENTES ET REASSORTS : RESO 48.24.07.17.
Dorothée magazine – Imprimé en Belgique par Dupuis Printing. Photocomposition : Unipag. Photogravure : Asto. Diffusion N.M.P.P.

EN B.D.

LES CHEVALIERS DU ZODIAQUE P.4
JULIETTE JE T'AIME P.14
CHICK BILL P.20
GEORGIE P.24
DRAGON BALL P.29
Z COMME ZORGLUB P.38
KEN P.43

STAR

LE GROUPE KAOMA P.12

ANIMAUX

VOUS AVEZ DIT «TORTUE GRECQUE» ? PAR LE DOCTEUR MICHEL KLEIN P.22

REPORTAGE

SOS FANTOMES . AU SECOURS ILS REVIENNENT P.36

TEST

ETES-VOUS TIMIDE ? P.19

4 FICHES A DECOUPER P.17

LES PROGRAMMES TELE FLASH P.40

LES JEUX P.28 35 51

GADGETS P46

COURRIER P.48

DYNAMIC'

NE VOUS RONGEZ PLUS LES ONGLES P.50

LES AVENTURES DE ROXAN

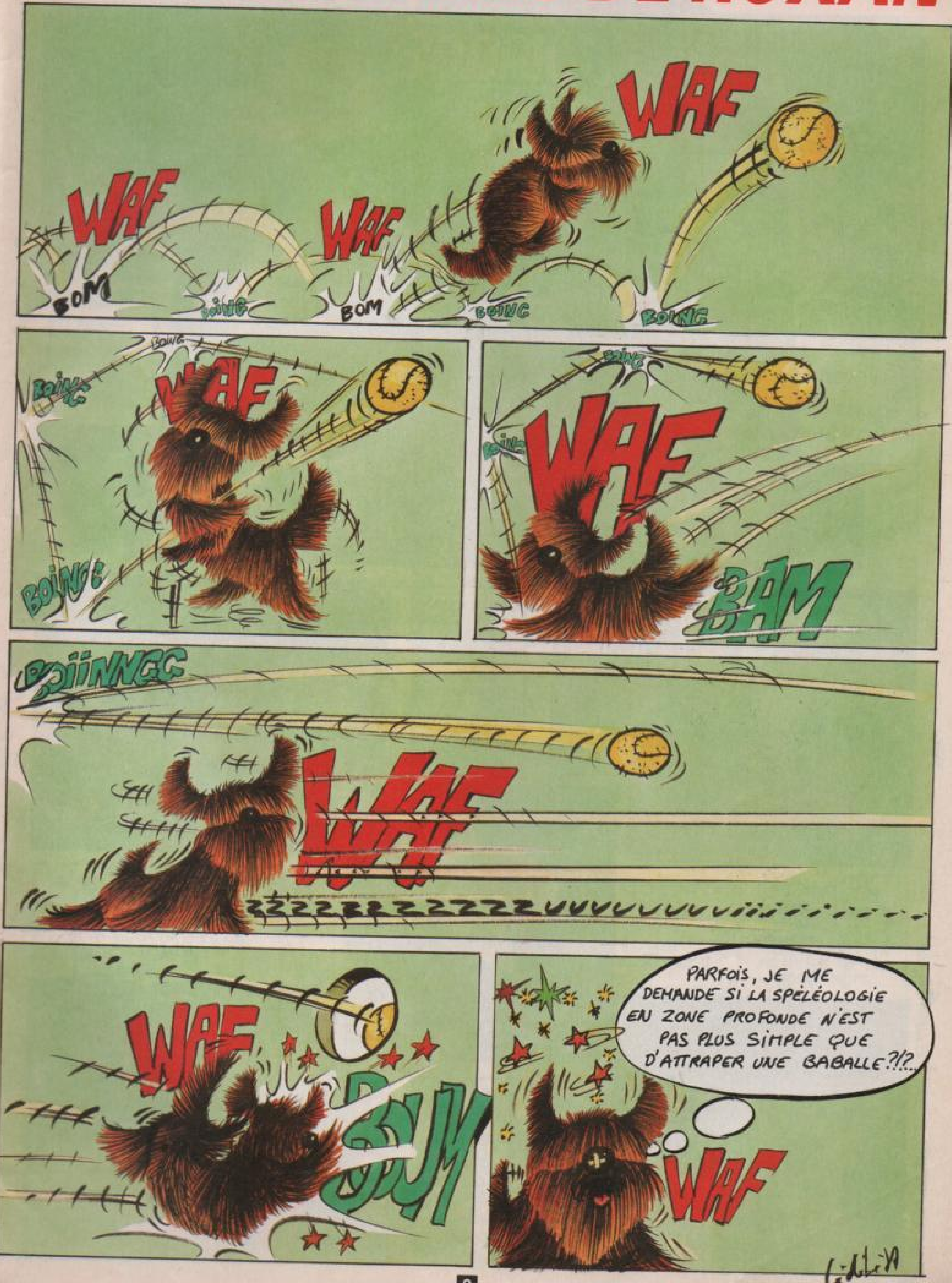

LES CHEVALIERS DU ZODIAQUE

A la poursuite des chevaliers noirs

SOUS LES YEUX EFFARÉS DE TOUT LE PUBLIC DU COLISÉUM IKKI ET SES CHEVALIERS NOIRS VIENNENT DE S'EMPARER DE L'ARMURE D'OR...

MON DIEU... C'EST ÉPOUVANTABLE...

...SEUL LE COFFRE CONTENANT L'ARMURE SACRÉE EST RESTÉ À SA PLACE...

7

MAIS QUE VONT-ILS FAIRE?

MAINTENANT MON FRÈRE, NOUS ALLONS PARTIR... JE VOUS CONSEILLE DE NE RIEN FAIRE POUR ESSAYER DE NOUS GÊNER!

OH! REGARDEZ! L'URNE SACRÉE!! ELLE TOMBE!!

C'EST TERRIBLE!

QUE VONT FAIRE À PRÉSENT LES AUTRES CHEVALIERS?

OH NON!! TOUTES LES RÈGLES DE LA CHEVALERIE ONT ÉTÉ BAFOUÉES!

© MASAMI KURAMADA/SHUEISHA/TOEI ANIMATION 1986

REGARDEZ! L'URNE SACRÉE EST BIEN VIDE!

IL FAUT PARTIR À LEUR POURSUITE ET REPRENDRE L'ARMURE D'OR!!

TU NE T'EN SORTIRAS PAS SI FACILEMENT, IKKI!!

IKKI, NOTRE DESTIN EST-IL DE DEVENIR DES FRÈRES ENNEMIS?

CHEVALIER!! PHOÉNIX.. TU REGRETTERAS CE QUE TU VIENS DE FAIRE! NOUS TE POURCHASSE--RONS JOUR ET NUIT!!

TU AS RAISON SEYAR... NOUS NOUS DEVONS DE RÉCUPÉRER CETTE ARMURE, AVANT QUE IKKI N'EN FASSE UN MAUVAIS USAGE...

SHIRYU... L'ARMURE D'OR NE DOIT PAS SERVIR À DES FINS CRIMINELLES... TOUS LES CHEVALIERS DOIVENT NOUS SUIVRE...

ET QUE FAIS-TU DE LA BLESSURE D'ANDROMÈDE?

J'AI DEJA MOINS MAL SHIRYU... LE TEMPS DE RÉPARER MON ARMURE, ET JE VOUS SUIS...

SEYAR! TU NE PEUX Y ALLER SANS TON ARMURE!

NE T'INQUIÈTE PAS, MYLÈNE! JE N'AI PAS L'INTEN-TION DE MOURIR...

OH, SEYAR MAIS C'EST SI DANGEREUX!!

C'EST VRAI MYLÈNE, MAIS TU SAIS BIEN QUE JE DOIS RETROUVER MA SOEUR... AUSSI NE MOURRAIS-JE PAS...

SEYAR... COMMENT PEUX-TU PLAISANTER EN UN MOMENT PAREIL!

MERCI SHUNREI...

C'EST CELA LE VRAI COURAGE, MYLÈNE... BONNE CHANCE MES AMIS...

ALLONS-Y MES AMIS!! IL EST TEMPS! IKKI A PRIS DE L'AVANCE...

PLUS TARD, EN VILLE...

AH! MON DIEU! QU'EST-CE QUE C'EST!?

NOUS ALLONS AU DEVANT DE GRAVES ENNUIS SI IKKI ENDOSSE L'ARMURE SACRÉE... EN PREMIER LIEU, IL FAUT DÉCOUVRIR SON REPAIRE...

ENCORE?!

PAR ICI PEUT-ÊTRE?

IL PEUT ÊTRE N'IMPORTE OÙ...

LÀ!! SUR L'AVENUE!! CE SONT EUX COURANT SUR LES VOITURES...

HÉLICOPTÈRE NUMÉRO UN À MONSIEUR TATSUMI... RIEN À SIGNALER POUR L'INSTANT... AUCUNE TRACE DES CHEVALIERS NOIRS...

OH... MAIS...

ICI NUMÉRO UN... J'AI RETROUVÉ LES CHEVALIERS NOIRS...

JUSQU'OÙ VONT-ILS ALLER COMME ÇA?

AUCUN MOUVEMENT SUSPECT... RIEN NE BOUGE...

OÙ ONT-ILS BIEN PU PASSER ? ILS NE SE SONT TOUT DE MÊME PAS VOLATILISÉS...

SHUN ! LES AS-TU REPÉRÉS ?

HÉLAS NON, SEYAR.. ILS SONT PARTIS TROP LOIN...

NON... RIEN À FAIRE... MA CHAÎNE NE BOUGE PAS D'UN MILLIMÈTRE...

OH!!

IL NEIGE.. CA Y EST ! J'AI COMPRIS!! MERCI HYOGA!!

SHIRYU! SEYAR! VOYEZ-VOUS LA NEIGE QUE HYOGA NOUS ENVOIE?

IL DOIT AVOIR REPÉRÉ LES CHEVALIERS NOIRS...

VENEZ VITE MES AM... ILS SONT LÀ...

ICI HÉLICOPTÈRE!! NUMÉRO UN!.. JE CONFIRME!!

...JE CONFIRME NOUS AVONS BIEN RETROUVÉ LES CHEVALIERS NOIR...

BON.. ES-TU PRÊT À TIRER À PRÉSENT?

ATTENTION ! TU ES PRÊT !? FEU !!

BAH... DES INSECTES NUISIBLES..

JE VAIS LES ÉCRASER !!

AAAHH... NOUS SOMMES TOUCHÉS !!

FIN DE L'ÉPISODE

STAR

AVEC KAOMA DANSEZ FRANCAIS. DANSEZ LAMBADA !

Après "La Lambada" torride de cet été, le groupe Kaoma récidive avec un deuxième titre, déjà au Top, "Dançando Lambada" ! L'hiver s'annonce chaud, chaud, chaud pour ce groupe français qui part ce mois-ci pour une grande tournée internationale.

En France, l'épi
mie de lambada ga
les 8-15 ans. La faut
qui ? A Kaoma, bien s
qui vient de sortir
nouveau 45tours, "D
çando Lambada", et
premier album, "Wo
Beat". Difficile de leur
sister !

A l'origine de cette fiè
tropicale, quatre Fra
çais (dont deux An
lais), anciens musicie
du groupe de rock fra
co-sénégalais Tou
Kunda. Michel (batteri
Bonaventure (clavie
Jacky (guitare) et Chr
(basse) sont depuis to
jours fascinés par l
rythmes brésiliens, an
lais et africains. "No
nous connaissions d
puis dix ans et nous vo
lions créer un group
pour faire partager not
passion au public. U
jour, notre producte
Jean Karakos nous a fa
découvrir des airs d
lambada. Une danse br
silienne originaire de l
province du Nordest
Nous avons eu le coup
de foudre !"

La suite, vous l
connaissez. Le group
recherche une chanteus

En 1988, la lambada est inconnue en France. Quelle hérésie ! Dès le XIXe siècle, des marins installés à Bahia (à l'est du Brésil) rapportent de leurs voyages des rythmes étranges venus des Antilles et d'Afrique noire. Intrigués, des musiciens brésiliens ajoutent sur ses nouveaux airs des accords de guitare et des airs de bandonéon (petit accordéon qu'on utilise pour le tango). En 1930, le président Vargas interdit cette danse des marins, jugée trop scandaleuse. En 1980, la lambada renaît à Porto Seguro, petit port comparable à St-Tropez. Mais on la danse encore caché dans de vastes hangars ! Depuis trois ans, elle s'est enfin imposée au Brésil. Chaque année, des concours désignent les meilleurs danseurs qui gagnent un voyage pour... Bahia !

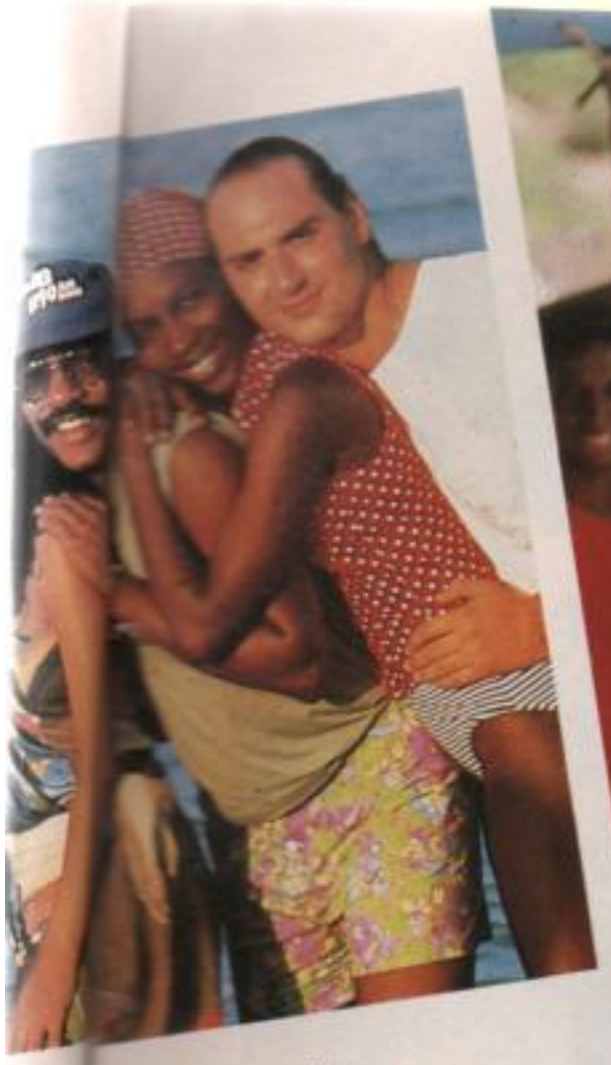

Où leur écrire ?
CBS
1-3, rue du Château
92400 NEUILLY

et auditionne une certaine Loalwa Braz. Une chanteuse jazz qui a souvent chanté en duo avec la grande Sarah Vaughan. C'est l'enthousiasme ! Elle hésite, pourtant, à se lancer dans l'aventure de peur que la variété nuise à sa carrière solo (si vous aimez sa voix chaude, procurez-vous son album chez Globo, "Loalwa"). Mais les deux choristes, Monica la Brésilienne et Fania l'Africaine, finissent par la convaincre. On revient de loin !

Un coup de foudre de quatre musiciens français

Loalwa écrit elle-même les paroles de la chanson. Une chanson d'amour évidemment ! "Vous voyez bien que nous sommes un groupe 100 % français, s'exclame Michel, ironique. Grâce à ce tube, on va enfin parler de la France par delà les frontières. Les Brésiliens sont très fiers de voir que leur musique, un peu grâce à nous, fait un tabac en Europe. Mais, attention, nous ne voulons pas devenir des spécialistes de la lambada ! Dans notre album, il y a quelques surprises".

Il est l'heure pour Kaoma de boucler ses valises. De décembre 89 à mars 1990, ils partent en tournée à travers les Etats-Unis, l'Amérique du Sud, le Japon et l'Australie. Les seize danseurs brésiliens sont de la fête. "A Porto Seguro, Sao Paulo, Bahia, les concours de lambada sont monnaie courante. Nous avons choisi les meilleurs pour nous accompagner. Loalwa et Monica nous servent d'interprètes car nos champions parlent uniquement le portugais !" Et, tous ont une pensée nostalgique pour Roberta, douze ans, et Washington, dix ans, les deux enfants stars du clip tourné au début de l'été à Ibiza. "Comme ils sont mineurs, ils n'ont pas le droit de travailler. De temps en temps, ils nous accompagnent, mais c'est de plus en plus rare. Actuellement, ils résident au Brésil. Dommage ! Ce sont des gamins géniaux et très drôles. Ils nous manquent !"

Séchons nos mouchoirs ! Grâce à eux, nous savons comment vivre lambada ! Boléro découvrant le nombril et mini-jupe à volants pour les filles. Torse nu et pantalon ceinturé par un foulard pour les garçons... Et, ne dîtes pas qu'en hiver la lambada n'est pas de saison ! Cette année, Noël sera lambada !

Juliette, je t'aime

LE CHANTAGE

HUGO S'EST ENFUI DE LA PENSION DES MIMOSAS.

ÇA FAIT UNE SEMAINE QUE HUGO A DISPARU. IL VA BIENTÔT AVOIR LE RÉSULTAT DE SES EXAMENS...

ÇA NE M'ÉTONNE PAS QU'IL SOIT PARTI. TU AURAIS DÛ L'ENCOURAGER ET TU AS FAIT LE CONTRAIRE.

TOILET

BOF!

HUGO S'EST RÉFUGIÉ CHEZ UN COPAIN...

JE NE RETOURNERAI PAS À LA PENSION TANT QUE JE NE SERAI PAS ADMIS À L'UNIVERSITÉ.

TU VAS RESTER AVEC MOI JUSQU'À L'ANNÉE PROCHAINE?

QU'INSINUES-TU? QUE J'AI RATÉ MES EXAMENS?

AU MÊME MOMENT...

DING!

DRRINGG...

7 7 7

ÇA ALORS... ON A GAGNÉ!...

UN PEU PLUS TARD...

IL FAUT QUE JE M'ACHÈTE DES VÊTEMENTS...

PAS QUESTION... JE PRÉFÈRE UN BON GUEULETON!

LE COPAIN DE HUGO FAIT DU CHANTAGE: S'IL N'A PAS SON GUEULETON IL N'HÉBERGERA PLUS HUGO. EN DÉSESPOIR DE CAUSE, IL CÈDE...

IL FAUDRA ME PRÊTER UN JEANS...

GRRRR...

VA PLUTÔT EN CHERCHER UN CHEZ TOI!

© TOEI COMPANY CO. LTD

Résumé : Hugo a passé des examens pour entrer à l'université.
Mais il n'est pas revenu à la pension !

UN PEU PLUS TARD, HUGO VA CHERCHER UN JEANS À LA PENSION DES MIMOSAS...

IL NE VEUT VOIR PERSONNE...

AUSSI OUVRE-T-IL TOUT DOUCEMENT LA PORTE... IL AVANCE JUSQU'À SA CHAMBRE SUR LA POINTE DES PIEDS...

MAIS...

ZUT, J'AI OUBLIÉ LA CLEF !

QUE D'EXERCICE, POUR ESSAYER DE RÉCUPÉRER QUELQUES VÊTEMENTS ...

...À L'AIDE D'UN BÂTON...

...C'EST MÊME UN PEU...

RISQUÉ...

OHH!!!

AU MÊME MOMENT.

IL M'A SEMBLÉ ENTENDRE DU BRUIT.

POURVU QU'ELLE NE ME VOIT PAS.

IL FAUT À TOUT PRIX QUE JE RÉUSSISSE !

LE BRUIT A ALERTÉ STÉPHANE, QUI SE PRÉCIPITE À LA FENÊTRE.

QUE FAIS-TU ?...

MOI... RIEN...

VLAN!

ALORS, SI TU NE FAIS RIEN MOI NON PLUS!

STÉPHANE, OUVRE !...

MAIS...

AHHH!

OHH!

HEUREUSEMENT, HUGO A EU PLUS DE PEUR QUE DE MAL MAIS IL RENONCE DÉFINITIVEMENT À RÉCUPÉRER SES VÊTEMENTS

(À SUIVRE)

TEST

« Ne rougis pas, non ne rougis pas... » chantait Hugues Aufray. On pourrait même vous surnommer Timide, le nain de Blanche-Neige. Vous devenez rouge pivoine pour un rien, parler en public, aborder des personnes que vous ne connaissez pas... Tout cela vous angoisse. Allez, courage ! Personne ne va vous manger !

Etes-vous timide ?

1 Vous rougissez,
A - Souvent.
B - Jamais.
C - Quelquefois.

2 En classe, vous avez très envie de faire pipi.
A - Vous demandez à la maîtresse d'aller aux toilettes.
B - Vous n'osez rien demander.
C - Vous avez un peu honte, mais vous finissez par demander d'aller aux toilettes.

3 En classe, quand la maîtresse pose une question,
A - Il vous arrive de ne pas oser répondre, même si vous connaissez la réponse.
B - Vous ne répondez que si vous êtes sûr de connaître la réponse.
C - Vous répondez toujours, même si vous n'êtes pas sûr de la réponse.

4 Si vous vous trouvez nez à nez avec la star que vous adorez :
A - Vous lui parlerez sans problème.
B - Vous seriez un peu angoissé, mais vous lui parleriez quand même.
C - Vous n'oseriez pas lui parler.

5 Vous assistez à un spectacle, et on demande un volontaire pour monter sur scène.
A - Vous levez le doigt. Votre rêve est de monter sur scène.
B - Vous allez sur scène, uniquement si l'animateur vous désigne et insiste.
C - Vous vous faites tout petit et ne voulez surtout pas participer.

6 Vous êtes une fille. Dans la classe voisine, il y a un très beau garçon.
A - Vous lui parlez à la récréation.
B - Vous essayez de vous faire remarquer.
C - Vous n'oseriez jamais lui adresser la parole.

7 C'est le premier jour des vacances. Vous ne connaissez personne sur la plage, mais un groupe d'enfants joue à côté de vous.
A - Vous leur demandez si vous pouvez jouer avec eux.
B - Vous attendez un jour ou deux avant d'essayer de rentrer dans leur bande.
C - Vous passez vos vacances tout seul, à vous ennuyer.

8 La maîtresse vous demande d'apporter un papier chez le directeur.
A - Vous avez peur d' y aller.
B - Vous êtes très content d'y aller.
C - Le directeur vous impressionne un peu.

9 Timide, le nain de Blanche-Neige,
A - Vous le plaignez.
B - Il vous ressemble un peu.
C - Vous ne comprenez pas qu'il soit si timide.

10 Vous vous êtes perdu.
A - Vous essayez de retrouver votre chemin pendant des heures et finissez par pleurer.
B - Vous essayez pendant un quart d'heure de retrouver votre chemin puis vous finissez par vous renseigner auprès de quelqu'un.
- Vous demandez votre chemin à quelqu'un.

CALCULEZ VOTRE NOMBRE DE POINTS

1) a = 0 b = 0 c = 1
2) a = 0 b = 2 c = 1
3) a = 2 b = 1 C = 0
4) a = 0 b = 1 c = 2
5) a = 0 b = 1 c = 2
6) a = 0 b = 1 c = 2
7) a = 0 b = 1 c = 2
8) a = 2 b = 0 c = 1
9) a = 1 b = 2 c = 0
10) a = 2 b = 1 c = 0

VOUS AVEZ PLUS DE 15 POINTS.
Vous êtes très timide... Pourtant, vous n'avez aucune raison de l'être. Vous êtes aussi bien, et peut-être mieux que la plupart des enfants. Allez ! Courage ! Un conseil : exercez-vous à vous parler tout seul devant une glace.

ENTRE 8 ET 15 POINTS.
Certaines situations vous intimident, mais tant pis, au bout d'un moment vous vous jetez à l'eau... Et, vous pouvez le constater, personne ne vous a encore mangé !

MOINS DE 8 POINTS.
Vous au moins, vous n'êtes pas timide ! Vous aimez les contacts humains. Parler et jouer avec les autres est, pour vous, un véritable plaisir !

CHICK BILL

LE CONVOI ROUGE

WOOD-CITY, PETITE VILLE DE L'ARIZONA, QUI DOIT SA REPUTATION AUX GROSSES COLÈRES DE SON SHÉRIF. CE MATIN-LÀ, IL Y A DE L'ÉNERVEMENT DANS L'AIR...

? ?

AH! JE VOIS QUE VOUS AUSSI, VOUS LES CHERCHEZ!

HEU... C'EST-À-DIRE QUE NOUS DEMANDIONS CE QUI VOUS INTRIGUAIT TANT CIEL?

JE VAIS VOUS DIRE: LE CHEF, ENCORE PLUS CRISPÉ QUE D'ORDINAIRE, M'A JETÉ DEHORS EN ME DISANT QU'IL Y AVAIT AUJOURD'HUI...

...ENCORE PLUS D'ÉNERVEMENTS DANS L'AIR QUE D'HABITUDE!!!

MAIS, KID... LE SHÉRIF PAR PAR IMAGE... CES ÉNERVEMENTS-LÀ, C'EST UNE TAPHORE!

VOUS EN SAVEZ DES CHISES, CHOCK!...

UNE MÉTAPHORE!!! EH BEN! JE NE SAVAIS PAS LE CHEF SI SAVANT!!!

ALLONS VOIR LES RAISONS DE LA TENSION DU SHÉRIF!...

TOI PAS PEUR!...

MESSIEURS, PAS D'HÉSITATION! TIREZ-MOI UNE BALLE AU COEUR!...

© EDITIONS DU LOMBARD - TIBET - 1989

VOILÀ CE QUE JE LEUR DIRAI, À TOUS CES PONTES DU GOUVERNEMENT : "TUEZ-MOI TOUT DE SUITE!"

QUE SE PASSE-T-IL, SHÉRIF?

ON VEUT MA MORT! MON VIEUX CŒUR NE RÉSISTERA PAS À CE RÉGIME!!!

CONNAISSEZ-VOUS LE PRINCE HYPAL?

DE QUOI ME PARLEZ-VOUS? HEU...LE PRINCIPAL DE QUOI?...

LE PRINCE HYPAL DE KRÜMELAND! LE FILS DE L'EMPEREUR KUZZECK!.. IL VIENT FAIRE UN VOYAGE D'ÉTUDES AUX ÉTATS-UNIS!...

JE VOUS LE DEMANDE, CHICK, EST-CE QUE JE VAIS EN KRÜMELAND, MOI? EST-CE QUE JE VAIS EMBÊTER TOUS LES POLICIERS DE CE PAYS POUR ME GARDER EN BONNE SANTÉ, MOI?...

MOI JAMAIS VU VRAI PRINCE, ET MOI PENSER ÇA GRAND HONNEUR DE RECEVOIR PRINCE ...HEU... HYPAL... ET D'AILLEURS, LUI PEUT-ÊTRE PAS PASSER PAR WOOD-CITY?...

SI JUSTEMENT!

J'AI SON ITINÉRAIRE TRANSMIS PAR LE GOUVERNEMENT. LE PRINCE HYPAL PASSERA PAR WOOD-CITY POUR Y FAIRE UN ARRÊT-BUFFET!

JE SUIS RESPONSABLE DE LUI SUR TOUT LE TRAJET DE MA CIRCONSCRIPTION!!! JE SUIS SEUL POUR UN TRAVAIL DE TITAN!!!

ALLONS, SHÉRIF! VOUS N'ÊTES PAS SEUL... NOUS SOMMES LÀ... ET PUIS, IL Y A VOTRE ADJOINT, KID ORDINN!...

KID ORDINN? PARLONS-EN! VOUS APPELEZ ÇA UNE AIDE, VOUS? UN HANDICAP, OUI!

HUM!

HEU... TU... TU ÉTAIS LÀ, KID?... JE... HEU... QUOI DE NEUF?...

LE HANDICAP VOUS APPORTE UNE NOUVELLE MÉTAPHORE!

UNE ÉNORME MÉTAPHORE!

ANIMAUX

Vous avez dit « to

Avec le docteur Michel Klein

Aujourd'hui, on connaît une cinquanta d'espèces de tortues terrestres. Les p connues sont les « tortues grecques ». En fa sous ce nom, se cachent trois tortues bi différentes...

Je ne vais pas vous parler de toutes les tortues, mais seulement des tortues terrestres. Elles vivent dans tous les pays chauds du globe, sauf en Australie et en Polynésie. Ainsi de celles qu'on appelle couramment « tortues grecques » et que l'on trouvait habituellement dans le sud de l'Europe. Mais, en fait, il en existe trois espèces.

En premier lieu, la tortue mauresque que l'on baptise « Testudo graeca ». On la reconnaît à sa seule plaque supracaudale. En revanche, la tortue d'Hermann – « Testudo hermanni » – a deux plaques supracaudales ! Quant à la vraie tortue grecque – « Testudo marginata » – qui vit en Grèce, elle n'a qu'une seule plaque qui diffère par son bord postérieur élargi et dentelé. On peut reconnaître les mâles par leur queue plus longue et plus épaisse ainsi que par l'échancrure plus prononcée du plastron et la courbure plus accentuée de la « dossière » des bords postérieurs.

Les tortues terrestres sont essentiellement végétariennes, mais on constate des goûts variables suivant les individus et les régions. Elles aiment les salades, les fruits ainsi que les légumes comme les choux, les courges et même les melons ! Sinon, les tortues se contentent d'herbe. Lorsqu'elles commencent à perdre leur appétit et à gratter le sol, c'est le début de leur entrée en hibernation.

CERTAINES VIVENT JUSQU'À 120 ANS !

Si elles sont dans un jardin situé dans une région relativement tempérée, elles s'enterrent seules à l'aide des griffes qu'elles ont au bout des pattes. Sinon, si elles sont en appartement ou dans une maison, n'oubliez pas de leur préparer une caisse avec du sable mélangé à un peu de

Photos Jacana

Voici deux « Te tudo hermanni » tortues d'Hermann terre. Elles pourront s enfouir jusqu'au pr temps. En revanch dans les pays tropica ou subtropicaux, el n'hibernent pas !

Les tortues peuvent v vre très longtemps. Ce taines ont atteint plus d 120 ans ! Tout dépen bien entendu, des cond tions de vie et de sant Elles peuvent souffrir d toutes sortes de mal dies parasitaires et infe tieuses. Souvent, mêm elles sont contaminée

LES TORTUES

La « Testud graeca » ou tor tue mauresque

tue grecque » ?

par les maladies des hommes, contrairement aux accusations dont elles sont l'objet à ce sujet !
Leur bec ne comporte pas de dents mais une gaine cornée fort coupante. Et, bien qu'elles puissent pincer ou mordre lorsqu'elles sont de grande taille, elles n'inspirent aucune crainte aux hommes ni à ses autres prédateurs. Sa lenteur proverbiale ne lui permet pas de fuir. Pour toutes ces raisons, elles ont toujours été traquées et de nombreuses espèces ont, aujourd'hui, disparu ou sont en voie de disparition.
Des lois ont été mises en place pour en limiter le commerce, mais elles sont imparfaites et mal appliquées. Ainsi, certaines espèces interdites à l'exportation sont utilisées dans leurs pays d'origine pour des jeux ou des courses et les bêtes terminent leur carrière dans une soupe... de tortues !

Dr Michel Klein

TORTUE, MODE D'EMPLOI

Une tortue se compose d'une partie dorsale appelée « dossière » ou « bouclier » et d'une partie ventrale dénommée « plastron ». Elles se constituent de plaques en forme de polygone assemblées comme des pièces de marqueterie. Leur carapace n'est qu'une partie de leur squelette. Sur sa face interne, il y a une capsule osseuse et les écussons qui la recouvre sont rangés de façon symétrique et, en général, par paire. Sur la ligne médiane dorsale, on trouve des plaques rattachées aux vertèbres. Quant aux plaques qui relient le plastron à la dossière, elles sont attachées aux côtes. Les écailles cornées sont identiques aux revêtements cornés des autres reptiles. Entre la plaque osseuse et les écussons cornés, il existe une couche de cellules bien vivantes et fort sensibles. Ainsi, quand on touche une tortue, surtout sur un sillon, elle rentre aussitôt la tête, les pattes et la queue !
Il y a bien sûr d'autres tortues. Comme les tortues éléphantines des îles Galapagos qui mesurent jusqu'à 1,50 m et pèsent 250 kg ! Comme les tortues-luth ou tortues cuir qui mesurent 2,50 m pour 400 kg ! ou encore les tortues d'eau, dont la plus connue, celle de Floride, est grosse comme une pièce de 5 francs ! Mais attention, elle grossit rapidement !

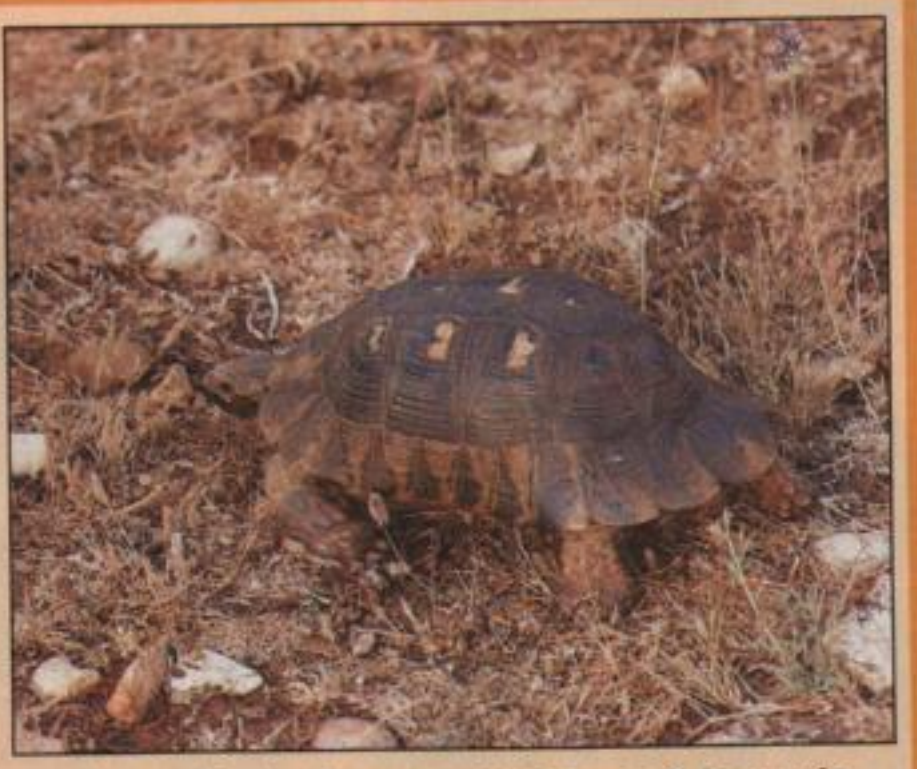

La « Testudo marginata » est la vraie tortue grecque !

LE DOCTEUR VOUS REPOND

CHAT AU SHAMPOING !

Le chat se lave seul. Faut-il réellement le laver avec du shampoing ?

Certains chats ont besoin d'être lavés surtout si ils traînent dans des endroits où ils se salissent de trop pour se laver tout seul en se léchant. Ceux qui ont des poils longs doivent être peignés tous les jours. Sinon il y a de la bourre, ce qui oblige parfois à les tondre !

JAMBE CASSEE

Je suis passionnée par les chevaux. J'aimerai savoir pourquoi on est obligé de tuer les chevaux quand ils ont une jambe cassée ?

Certaines fractures peuvent être réparées. Celles qui sont irréparables, ne permettraient pas au cheval de vivre. Sa souffrance serait insupportable pour lui-même et pour son entourage. Aujourd'hui, on opère de plus en plus les chevaux blessés car, autrefois, l'anesthésie générale du cheval était difficile. Maintenant, c'est résolu et l'on possède des techniques chirurgicales orthopédiques très au point.

LE HOQUET !

Je suis ennuyée, car mon chien a souvent le hoquet. Que faire ?

Votre chien a des ascaris. Autrement dit, des vers dans l'estomac et dans les intestins. Il faut le vermifuger avec un médicament approprié qui le débarrassera de ces parasites. Sans, pour autant, le rendre malade.

POILS FRISES !

J' ai un fox-terrier de huit semaines. Il a le poil raide. Je voudrais savoir s'il aura, un jour, le poil frisé ?

En principe, les fox-terriers à poils durs ont un poil frisé. On les toilette d'une façon spéciale, particulière à cette race.

BORGNE...

J'ai recueilli un roitelet. Je suis inquiet car il a un oeil toujours fermé. Que puis-je faire ?

Son oeil est peut-être blessé. Vous pouvez lui mettre une crème entre les paupières. Le mieux, cependant, serait de le montrer à votre vétérinaire. Il l'examinera et vous donnera le bon produit.

Vous pouvez poser toutes vos questions au Dr Klein en écrivant à « Dorothée Magazine » - 144, avenue du Président Wilson - 93210 La Plaine Saint Denis.

GEORGIE

L'ACCIDENT !

AU SECOURS, PAPA !

TIENS BON, GEORGIE, J'ARRIVE !...

EN SAUTANT DU ROCHER, PAPA SE BLESSA À LA JAMBE...

OUILLE !...

MAIS IL SE RELEVA AUSSITÔT...

SAUTA DANS L'EAU...

...ET RÉUSSIT À ARRÊTER LE BATEAU.

MON PETIT PAPA !

QUELQUE TEMPS PLUS TARD.

AU REVOIR L'ÎLE DU LÉZARD !

PAPA RAMAIT MAIS DE GROSSES GOUTTES DE SUEUR PERLAIENT SUR SON FRONT.

© TOKYO MOVIE SHINSHA CO. LTD

12.1

LES
CHEVALIERS
DU ZODIAQUE
MAGAZINE

L'ONDE DE CHOC

Résumé : Tortue Géniale s'apprête à éteindre l'incendie du château du tyran...

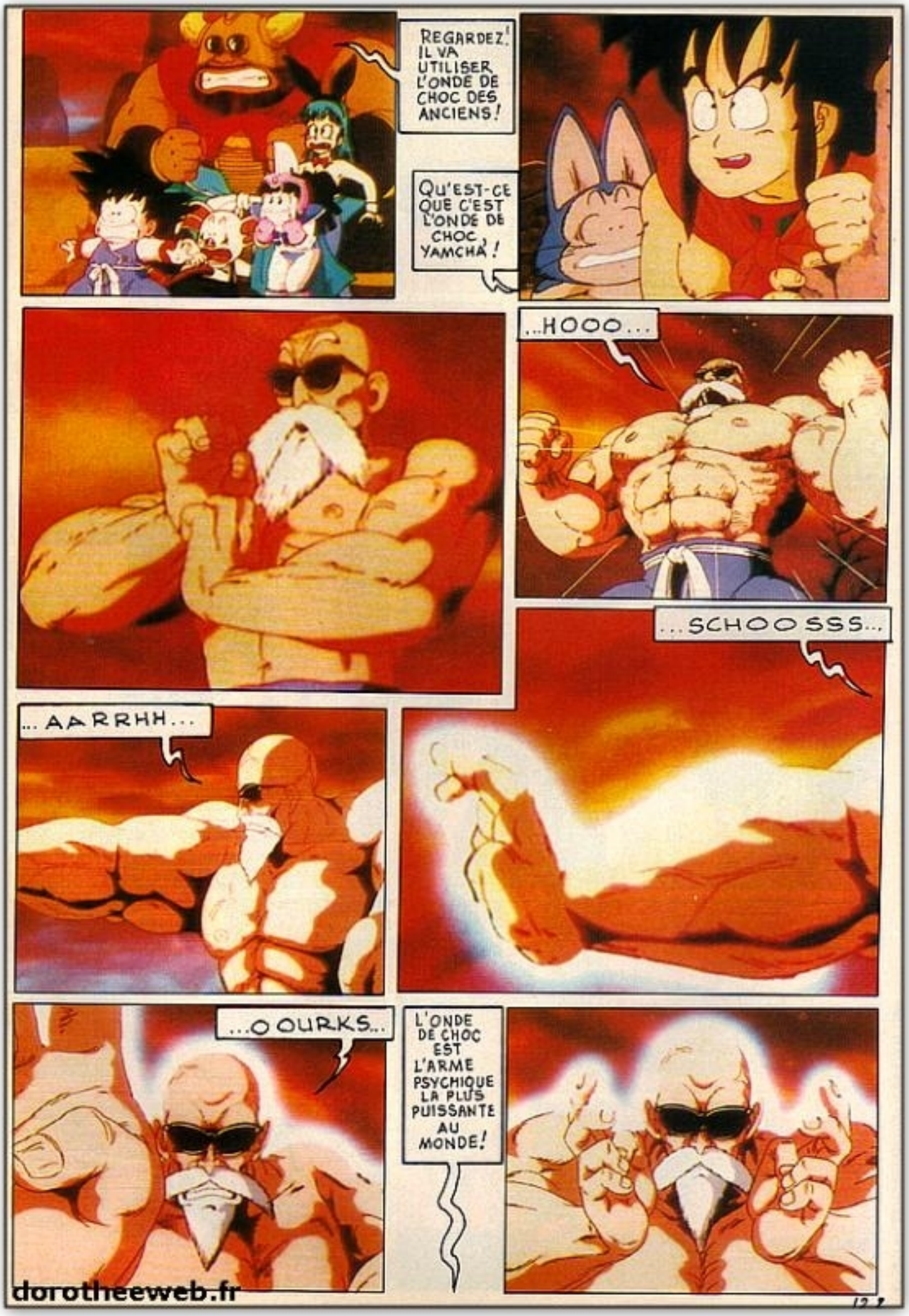

dorotheeweb.fr

dorotheeweb.fr

dorotheeweb.fr

dorotheeweb.fr

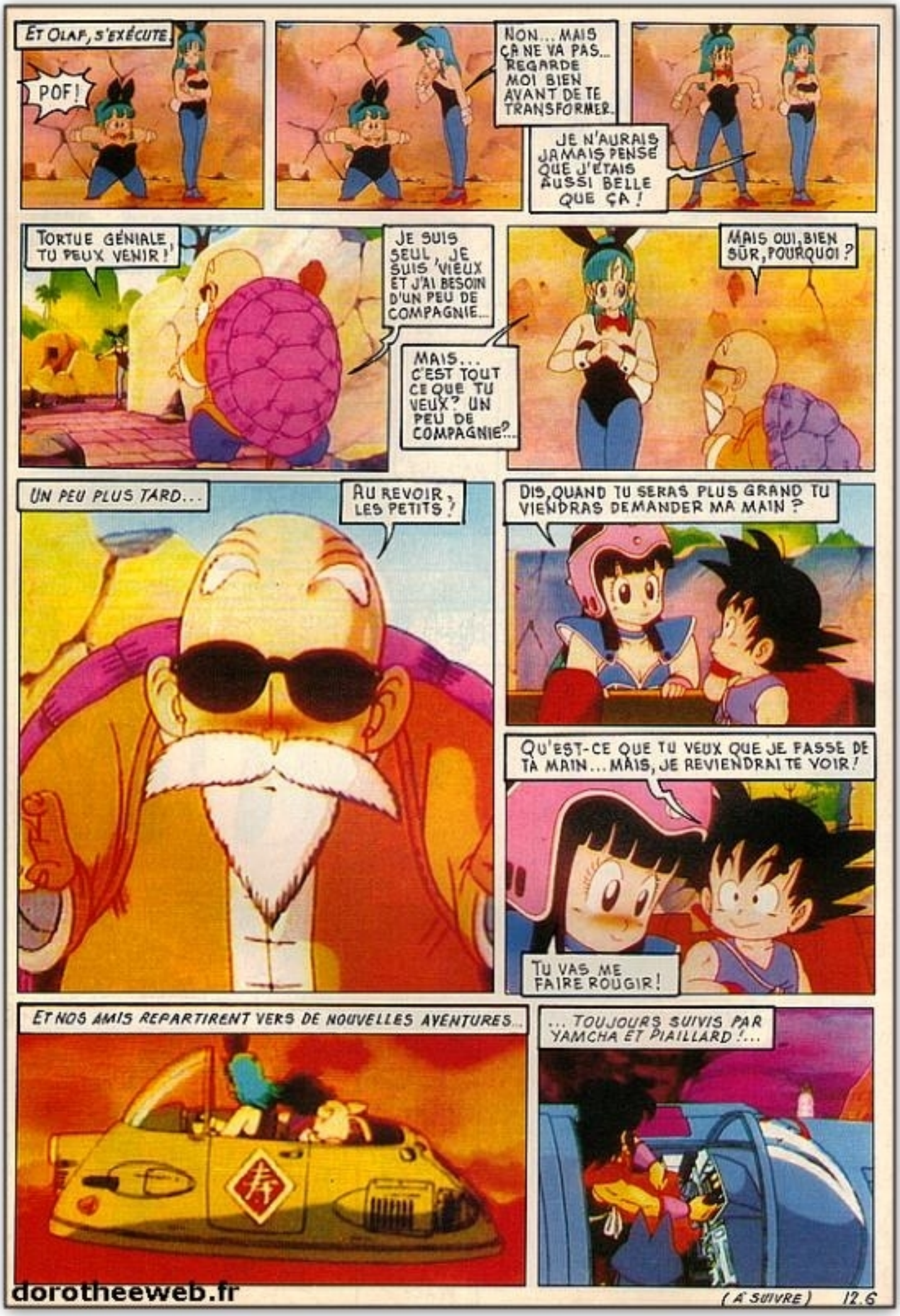

dorotheeweb.fr

JEUX

1 QUEL DÉ PLIANT CORRESPOND AU DÉ PLIÉ ?

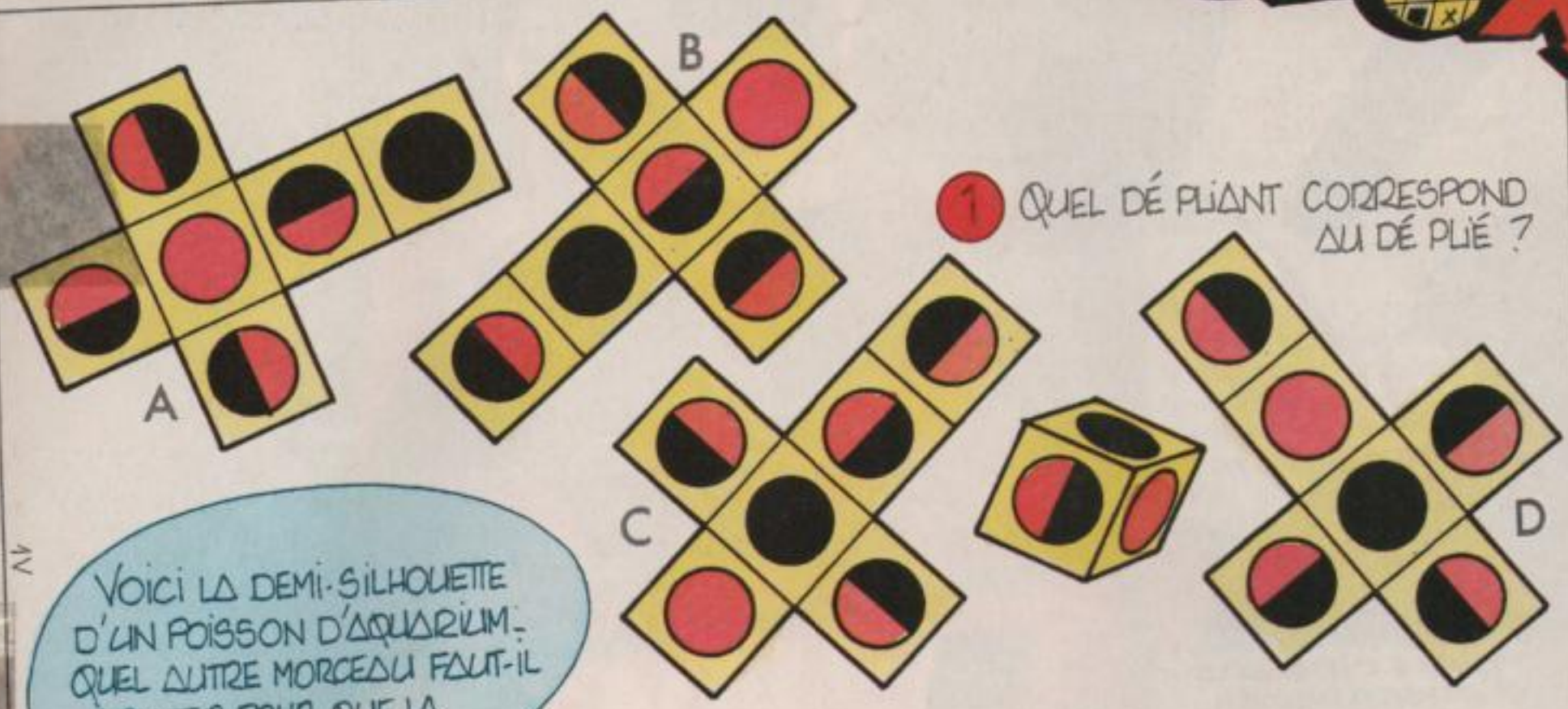

2

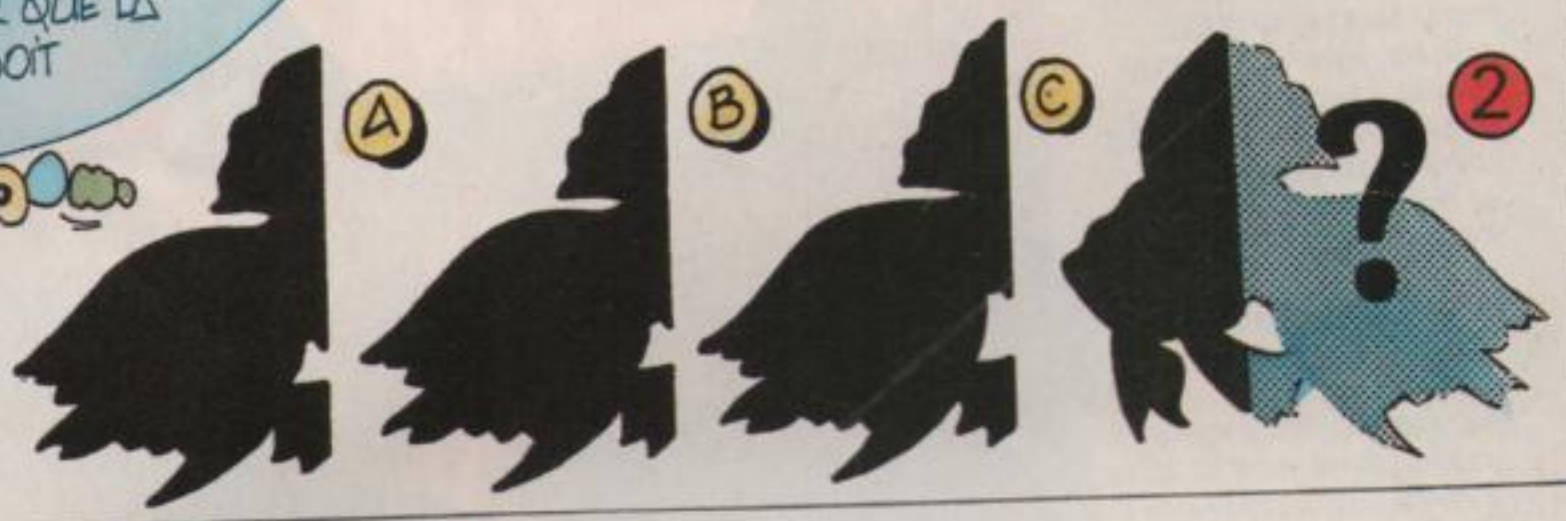

RÉPONSES :
1 DÉ B.
2 MORCEAU C

MERCREDI DE 8H55 À 11H20
LES 6, 13 ET 20 DÉCEMBRE
SUR

AVEC Benco
GAGNE ET FAIS GAGNER TES PARENTS
3 VOITURES ET PLUS DE 500 CADEAUX

TROUVE LE MOT MYSTÉRIEUX DU Club Dorothée

Envoie ce bulletin-réponse à l'adresse suivante : Club Dorothée - Le Mot Mystérieux avec BENCO - BP 95 - 93215 La Plaine-Saint-Denis. Règlement disponible à cette adresse.

Le Mot Mystérieux _____ Date de l'émission _____
Nom _____ Prénom _____
Adresse _____ Téléphone _____ Age _____

Après cinq ans d'absence, ils reviennent plus en forme que jamais ! « Ils », ce sont bien sûr les « Ghostbusters II » ou « S.O.S Fantômes II » ! Ils vont crever tous les écrans français à partir du 13 décembre ! Préparez-vous au grand délire !

Eh ! oui, il y a cinq ans, ils sauvaient New-York. Depuis, la bande des Ghostbusters est retournée à son train-train quotidien. Autrement dit, au chômage car les fantômes se faisaient rares ! De son côté, Dana a mis au monde un beau bébé... Oscar qui va être à l'origine de la reconstitution du fameux « S.O.S Fantomes ».

Pour ceux qui, à l'époque suçaient encore leur pouce, rappelons que Peter, Ray, Winston et Egon s'éreintaient à capturer la horde de fantômes qui avaient envahi la ville. Explosions, incendies, tremblements de terre avaient abouti à la délivrance de la belle Dana (celle-là même qui, aujourd'hui, pouponne son Oscar) capturée par d' horribles gargouilles.

ILS REVIENNENT

Ce premier SOS Fantômes, véritable succès cinématographique, a rapporté à ses producteurs la bagatelle de 20 millions de dollars ! De quoi donner l'envie à la Columbia de renouveler l'expérience. La recette, vous la connaissez sûrement, on prend les mêmes et on recommence... avec tout de même quelques variantes.

Si les créatures, vapoureuses à souhait, sont toujours aussi farceuses. Si les rayons laser neutralisent toujours autant les efforts de nos héros, cette fois-ci, ils ont maille à partir avec un fleuve de plasma rose ! Une sorte de gelée souterraine, composée de toute l'énergie négative dégagée par les New-Yorkais, qui a nécessité la fabrication de 400.000 litres de mixture !!!

Quant à la découverte du fleuve, tournée à deux heures du matin par moins 5°, elle a laissé un goût amer à nos quatre héros, quasiment gelés sur place, tandis que les accessoiristes ,déversaient le fameux plasma sur leur tête, dans une ambiance de fin du monde. Un souvenir d'autant plus pénible que le lendemain, le producteur leur annonçait que la caméra n'avait pas fonctionné... Tout était à refaire !

Préparez-vous également à faire la connaissance de l'incomparable Vigo. Un tyran moldave du XVIIème siècle dont le professeur Poha, amoureux de Dana, est en train de restaurer le portrait. C'est alors que se produit l'inévitable ! L'horrible bonhomme, ou plutôt son fantôme, ordonne à l'insupportable Poha de lui livrer Oscar pour reprendre vie à l'intérieur du petit corps. Suspense et délire garantis ! Avec, en apothéose, la marche de la statue de la liberté à travers la ville de New-York ! De quoi réveiller le fantôme de son sculpteur, Auguste Bartholdi, un français !

Nathalie Crespeau

SURPRISE !

Si vous venez déguisé en fantôme, vous aurez droit à un cadeau surprise. Faites preuve d'imagination ! Vous ne serez pas déçu !

EN CADEAU 1580 PLACES DE CINEMA POUR VOIR GRATUITEMENT LE 10 DECEMBRE A 10H30 « S.O.S FANTOMES II »

Columbia Tri-Star Films et « Dorothée Magazine » vous offrent 1580 places de cinéma pour voir en avant-première « S.O.S Fantômes II » dans huit villes de France le dimanche 10 décembre à 10 h 30. Pour cela, il vous suffit de découper cette invitation et de vous rendre dans les salles de cinéma indiquées. On vous donnera une place dans la limite des places disponibles. Voici la liste des villes et des cinémas : Lille/UGC Ariel (200 places). Strasbourg /UGC Capitole (200 places). Rennes/Les Colombiers (200 places). Lyon/Comédia (200 places). Marseille/UGC Capitole (185 places). Bordeaux/UGC Ariel (200 places). Toulouse/UGC Variétés (200 places). Paris/Pathé Marignan (195 places).

Z COMME ZORGLUB

© 1977 BY FRANQUIN AND S.A. EDITIONS JEAN LUPUIS.

...OUI, C'EST MOI... OH ! OH ! MAIS ON DIRAIT UN CADEAU ! OÙ DOIS-JE SIGNER ?

QUEL BIZARRE MESSAGER, MON VIEUX SPIP, IL N'A PAS PRONONCÉ UN MOT !

OUAIS, JOYEUX CARACTÈRE !

HÉ ! HÉ ? JOLI PAQUET ! QU'EST-CE QUE ÇA PEUT BIEN ÊTRE ?...

?!! EUH... UN SÈCHE-CHEVEUX !...

ET IL Y A UN MOT ÉCRIT...

MMMM "...JE SUIS LA PLUS FERVENTE DE VOS NOMBREUSES ADMIRATRICES... MMMM... VOTRE GRAND TALENT... VOTRE GOÛT DU RISQUE... MMMM... COURAGE... CHARME TRÈS PERSONNEL... MIEUX QUE MARLON BRANDO.... MMMM... CONQUISE ! "... HÉ ! C'EST RUDEMENT GENTIL ÇA, DITES DONC ! ....

HÉÉÉÉÉ BEN ! CETTE FOIS-CI, ON A DÉCOUVERT LA REINE DES FOROLLES !

MMM "...SEUL PETIT DÉFAUT : VOS HUIT CHEVEUX REBELLES... NUISENT PERSONNALITÉ ATTACHANTE... MMM... C'EST POURQUOI... PETIT APPAREIL, MODESTE GAGE D'AMITIÉ...

C'EST ÇA ! TU AS ENCORE ACHETÉ UN MACHIN ÉLECTRIQUE !...

NONNONNON ! C'EST UN SPLENDIDE SÈCHE-CHEVEUX, CADEAU D'UNE CHARMANTE ADMIRATRICE... JE COURS L'ESSAYER...

!

UN SÈCHE-CHEVEUX !... C'EST LOUFOQUE...

FCHCHCHCHTT

AAAARRHH

FANTASIO !?

RRRÔÔÔ

A suivre

FLASH

ELLE EST VENUE !

Elle est venue, elle était bien là ! Chantal Goya, en visite chez Dorothée pour son dernier titre, "Fantôme". Ils étaient tous là pour l'accueillir, Corbier, Patrick, Jacky et... Dorothée. Ravies de se revoir, les deux copines ont fixé un autre rendez-vous ?

UNE CARTE POUR LA GUADELOUPE

C'est bientôt Noël ! On ne vous apprend rien ! Mais cette année, pour écrire au Père Noël, dans tous les bureaux de poste vous pourrez trouver cette carte postale très spéciale. Son achat servira à la construction d'écoles pour les petits Guadeloupéens. La semaine dernière, vous avez d'ailleurs vu Framboisier, sur la plage, chanter avec "Les Musclés", restés à Paris, "Père Noël". Et bonnes commandes ! Le père Noël vous répondra !

SALUT LES MUSCLES !

On vous avait déjà parlé cet été. Maintenant, c'est sûr, vous découvrirez la sitcom "Salut les Musclés" à partir du 2 décembre, chaque après-midi, en principe, dans "Club Dorothée" durant les vacances de Noël. Puis une fois par semaine. Vos cinq musiciens préférés, célibataires endurcis vivent dans le même appartement. Ils vont vivre des aventures cocasses, rocambolesques et... amoureuses !

CLIP, PREMIERE !

Rien que pour vous, et avant tout le monde, une des premières photos du clip de "Tremblement de terre" ! Entourée de danseuses et de personnages aux allures inquiétantes, Dorothée mène ce clip tambour battant ! Première diffusion, cette semaine.

UN CADEAU POUR PAPA !

Et si vous faisiez gagner vos parents ! Comment ? Tout simplement en jouant au "Mot mystérieux" avec Benco. Pour la fin de l'année, les 6, 13 et 20 décembre prochains, il y aura trois voitures, des AX, à gagner en plus des cadeaux habituels. Les gagnants seront désignés par un tirage au sort en direct ! Et oui !

Mon Petit Poney

NOUVEAUX FILMS TV

Et voici la ***Famille Câlin***, Papa, Maman et Bébé.

Ce matin, tout le monde a l'air bien agité.

Bébé-Poney dans son nouveau ***Berceau*** s'amuse avec ses jouets préférés.

Quant à Maman Poney, c'est sous la douche de sa nouvelle ***Baignoire***, équipée de superbes robinets roses et de tout un nécessaire de toilette, qu'elle se savonne en fredonnant les premières notes du matin.

J'aime tant vous câliner Mes Petits Poneys !

HASBRO

UNE MAGNIFIQUE COLLECTION DE VIGNETTES AUTOCOLLANTES DE TES HÉROS PRÉFÉRÉS

NOUVEAU

© 1988 Fuji Eight Co. Ltd/Ebc

A L'INTERIEUR 1 POSTER

EN VENTE CHEZ TOUS LES MARCHANDS DE JOURNAUX

COLLECTION TES SUPER HEROS

GRAND JEU CONCOURS

1000 PRIX A GAGNER

KEN

SANS DOUTE ÉPUISÉ PAR LE VIOLENT SOLEIL DU DÉSERT, KEN S'EST EFFONDRÉ SUR LE SABLE, NON LOIN DES RUINES SERVANT DE QUARTIER GÉNÉRAL, À LA BANDE DU TERRIBLE ZIDE...

OH NON!!

ENCORE CES HALLUCINATIONS..

C'EST IMPOSSIBLE..

MÊME TOI TU ES LÀ...

© TOEI ANIMATION CO. LTD 1984

DISPARUE ....

OOO

ALLONS.. IL FAUT CONTINUER, LA ROUTE EST LONGUE ...

BEAU BUTIN QUE NOUS AVONS RECOLTÉ LÀ !!

OUI !

?

ÇA ALORS ...

UN ÉTRANGER ? ICI ? ET SEUL ? IL EST FOU !!

IL NE DOIT PAS SAVOIR QU'IL RISQUE SA VIE !!

AH ! AH ! AH !

AH! AH! AH! AH!

NOUS ALLONS MONTRER À CET INCONSCIENT QUE L'ON NE RENTRE PAS COMME ÇA DANS CES RUINES...

LES VOICI QUI ARRIVENT... NE LES PROVOQUONS PAS... CELA POURRAIT ÊTRE DANGEREUX... CES BRUTES NE SE RENDENT PAS COMPTE..

YAH!!

!

NON!! ARRÊTEZ!! VOUS ÊTES FOUS!!

À SUIVRE

GADGET

TRIVIAL JUNIOR SUITE !

Si vous possédez déjà le « Trivial Pursuit Junior », vous allez pouvoir encore élargir vos connaissances ! 3 000 « colles » supplémentaires viennent de sortir en recharge. Son prix est d'environ 170 F. Ce n'est pas tout ! Pour les accros et pour jouer comme des pros, il existe un dictionnaire de référence, le « Trivial Pursuit Encyclopedia Junior », qui vous permettra de régler toute contestation et d'en savoir plus sur les réponses ! Il est publié par Édition n° 1 au prix de 169 F.

MISSION : SURVEILLANCE !

Train d'atterrissage rétractable, jet de reconnaissance monoplace, porte-bombes, missiles amovibles. Il ne manque rien à ce jet supersonique, le « Noctambules » de Hasbro. Il est ainsi paré pour surveiller et bombarder. Rien ne peut lui échapper ! Et quand on sait qu'il se déplace à une vitesse trois fois supérieure à celle de la lumière... ! Aux commandes, un pilote, qui répond au nom de « Strato-Vipère » ! Quel équipage ! Prix indicatif : 396 F.

COMME UN JUKE-BOX !

Il ressemble à un juke-box, il « fait de la musique » comme un juke-box. Mais ce n'est pas un juke-box. Alors qu'est-ce que ça peut bien être ? Tout simplement une radio FM cassette ! Une réplique authentique du juke-box des années 50 ; plus vrai que nature ! Une idée Take Five pour environ 1 495 F.

C'EST TOUJOURS L'ETE !

Pour ces jeux, utilisez ces coupons-réponses et vous pourrez gagner, en CADEAU PLUS, une seconde « Ronde des cadeaux-Dorothée Magazine ». Si, bien sûr, vous êtes tiré au sort !

JOUEZ AUX 365 SOLEILS !

Jusqu'aux vacances de Noël, vous pouvez gagner 42 cadeaux chaque semaine ! Si vous êtes tiré au sort ! Du 6 au 12 décembre, trouvez 7 soleils vert clair (1 par jour) dans les dessins animés de « Club Dorothée ». 2 soleils-jokers sont cachés dans ce numéro. Envoyez vos réponses avant le 13 décembre, minuit.

Nom .....
..... **Prénom** ..... **Age** .....
Adresse .....
..... **Code postal** .....
Titre du dessin animé où est apparu le soleil
Mercredi 6 décembre .....
Jeudi 7 décembre .....
Vendredi 8 décembre .....
Samedi 9 décembre .....
Dimanche 10 décembre .....
Lundi 11 décembre .....
Mardi 12 décembre .....
.....

☐ ☐

LE TOP JEUNES

Nom : .....
Prénom : ..... Age : .....
Adresse : .....
..... Code postal .....
Ma chanson préférée est : .....

CADEAU PLUS
Album
« Top Jeunes ».

L'ABC

Nom : .....
Prénom : ..... Age : .....
Adresse : .....
..... Code postal .....
Téléphone : .....

SPLITCH, SPLATCH, SPLOTCH, VLAN !

Nom : .....
Prénom : ..... Age : .....
Adresse : .....
..... Code postal .....
Téléphone : .....

TOP FLECHE

Nom : .....
Prénom : ..... Age : .....
Adresse : .....
..... Code postal .....
Téléphone : .....

JACKY SEAU

Nom : .....
Prénom : ..... Age : .....
Adresse : .....
..... Code postal .....
Téléphone : .....
Le mercredi 13 décembre, Jacky recevra son seau à.... heures... minutes et ... secondes.

LE MOT MYSTERIEUX DE L'APRES-MIDI

Nom : .....
Prénom : ..... Age : .....
Adresse : .....
..... Code postal .....
Téléphone : .....
Le mot mystérieux : .....
.....

LE HIT DES SERIES

Nom : .....
Prénom : ..... Age : .....
Adresse : .....
..... Code postal .....
Téléphone : .....
Ma série préférée est : .....
.....

CADEAU PLUS !

Une seconde « Ronde des cadeaux »
Club Dorothée Magazine !
Pour tous les jeux, excepté
le Top Jeunes

ENVOYER CES BULLETINS
SUR CARTE POSTALE A :
« CLUB DOROTHEE »
B.P.95
93215 LA PLAINE ST-DENIS

COURRIER

Des questions, vous vous en posez dans tous les domaines. Les séries, les dessins animés, les vedettes, le monde... Alors, écrivez-nous. Cette rubrique est la vôtre!

à « Dorothée magazine » : 144, avenue du Président-Wilson, B.P. 95 - 93215 LA PLAINE-SAINT-DENIS.

LES CHEVALIERS, ÇA CONTINUE!

Décidément, vous êtes intarissables à propos des « Chevaliers du Zodiaque ». Ils vous plaisent, on ne peut plus en douter. Chaque semaine, vous êtes de plus en plus nombreux à nous écrire pour nous faire part de vos connaissances. Tout, vous savez tout sur les Chevaliers!

Carole et Didier (Perpignan).
« Nous sommes de grands admirateurs des « Chevaliers du Zodiaque », qui sont pour nous la meilleure de toutes les séries. Nous avons lu attentivement la page du courrier du « Dorothée Magazine » n° 4 et 8 au sujet de l'orthographe des noms des Chevaliers. Aussi, nous voudrions donner notre liste corrigée et rallongée par d'autres noms de Chevaliers, oubliés par BT et les autres.
Nous espérons qu'elle est assez complète, car nous avons mis longtemps pour la faire.
Princesse Saori Kido: déesse Athéna. Tatsoumi: valet d'Athéna.
Mitsoumasa Kido: grand-père d'Athéna. Pégase: Seyar, sa fiancée est Mylène. Dragon: Shiryu. Il est fiancé à Shun-Ray.
Andromède: Shun, sa fiancée est June. Cygne: Yoga. Phoenix: Iki.
Licorne: Jabu. Ours: Jeki. Loup: Natchi. Hydre: Hydra. Aigle: Marine, maître de Seyar. Cobra: Shina, maître de Coros. Gips ou Gipsy et ses chevaliers: Dauphin, Pieuvre et Serpent de mer.
Les Chevaliers Noirs: Pégase, Dragon, Cygne et Andromède.
Les Chevaliers d'Acier: de la Terre, de la Mer, de l'Air.

Les Chevaliers d'Argent:
Chrystal: Glace, maître de Yoga. Albior, maître de Shun. Misti. Persi Argol: Méduse. Aracnée tarantula: Tarentule. Sirius de Canis. Jamian: Corbeau. Babel de Xentores. Moses: Tristes pensées. Asturion: Baleine. Shiba: Paon. Agora: Lotus, disciple de Chaka. »
Chevaliers du royaume d'Asgard:
Sygried: Alpha. Hagen: Beta. Toll: Gamma. Alberick: Delta. Feldril: Epilon. Cyd de Mizard: Xetta. Mime: Ecta.
Il y a aussi Seigneur Odin, la prêtresse Hilda de Polaris et sa soeur, la princesse Flamm ».

LES CHEVALIERS AU COMPLET ?

M.B. (Cugnaux).
« Je me permets, après tant d'autres, de donner une liste des noms des Chevaliers, qui, à mon sens, doit s'approcher de la véritable liste.

Bélier: Mu. En japonais, Mu signifie vide, non pas le néant comme nous pourrions le comprendre, mais le début de la vie.
Taureau: Aldebaran. C'est tout simplement la principale étoile de la constellation du Taureau.
Gémeaux: Saga.
Cancer: Masque de Mort. Il s'agit d'un surnom.
Lion: Ayor.
Vierge: Shaka ou Chaka. Dans la religion bouddhiste, il est fait mention d'un certain « Chaka aux 16 bienfaits ». Dans le dessin animé, Chaka ne serait-il pas la réincarnation de Bouddha?
Balance: Nei.
Scorpion: Milo.
Sagittaire: Ayoros.
Capricorne: Shoura.
Verseau: Camu. Sans « s ». Il ne s'agit pas de l'écrivain Albert Camus et je doute que les Japonais mettent un « s ».
Poisson: Aphrodite.
Pégase: Seyar.

Je tiens également à faire une remarque supplémentaire. Il s'agit de Asgard et non d'Ashgar. C'est le domaine des dieux nordiques dont le chef de file est Odin. Ce nom d'Asgard est l'opposé de Mitgard, qui comme son nom l'indique est le monde des mortels, le nôtre.
Voici aussi quelques informations inédites pour tous ceux qui se passionnent pour les Chevaliers du Zodiaque. Iki, chevalier de Phoenix. Il a 15 ans, mesure 1,75 m et pèse 62 kg. Shiriu, Chevalier du Dragon: il a 14 ans, mesure 1,72 m et pèse 53 kg. Shawn, Chevalier d'Andromède. Il a 13 ans, mesure 1,65 m et pèse 51 kg. Sheena, femme chevalier (sa constellation est Ophichus). Elle a 16 ans, mesure 1,66 m et pèse 49 kg. »

UN JAPONAIS REPOND!

Shunsuke (Nice).
« J'écris pour mettre un terme à la petite guerre concernant les Chevaliers du Zodiaque. Je suis japonais et je connais très bien la série originale, donc les noms. Pour répondre à C.M., elle a raison à 100 % pour les Chevaliers d'or. Pour les Chevaliers de bronze, voici les vraies corrections.
Pégase: Seiyar en français et Seiya en japonais. Andromède: Shun, diminutif de Shunsuke, un prénom. Cygne: Yoga, comme le sport. Les autres, Iki et Shiriu sont exacts. Toutefois, Iki s' écrit aussi Ikki. »

JEUX

1

UN SEUL MORCEAU DE TABLEAU COMPLETE EXACTEMENT CETTE TOILE. LEQUEL ?

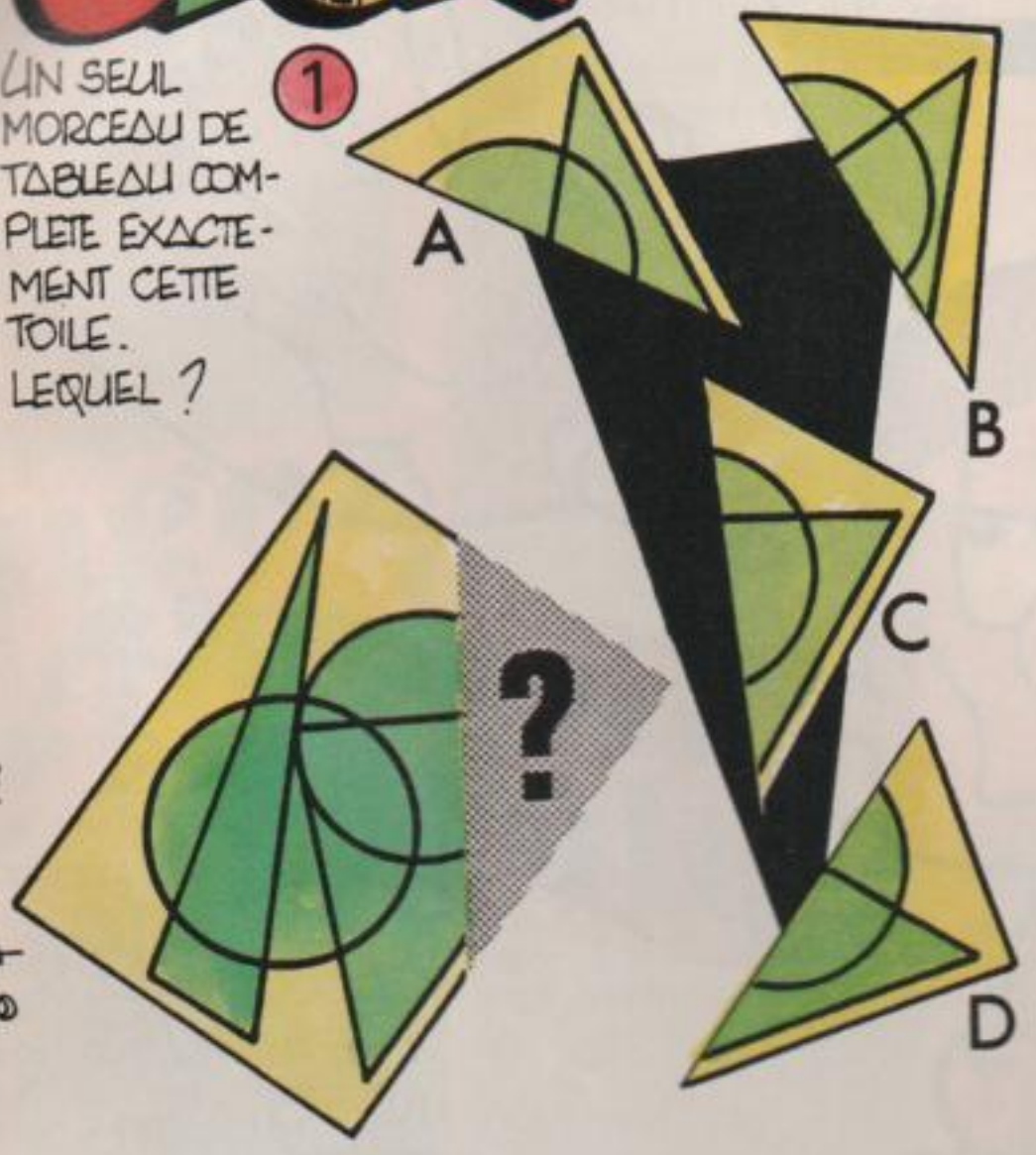

2

COMBIEN DE BULLES FAIT EN MÊME TEMPS CE POISSON... 40, 50 OU 60 ?

RÉPONSES : 1 MORCEAU D. 2 60 BULLES.

2V

© APAR.

Pour le recevoir chez vous chaque semaine

Dorothée MAGAZINE

ABONNEZ-VOUS VITE !

RETROUVEZ TOUS VOS HÉROS PRÉFÉRÉS EN BANDES DESSINÉES (B.D.), DES JEUX, DES FICHES ET TOUTES VOS RUBRIQUES !

OFFRE SPÉCIALE
POUR 1 AN
366 F
AU LIEU DE 416 F

BULLETIN D'ABONNEMENT
A RETOURNER A DOROTHEE MAGAZINE
144, avenue du Président-Wilson
93210 LA PLAINE-SAINT-DENIS

DOROTHEE 1 an (52 numéros) : 366 F au lieu de 416 F
MAGAZINE 6 mois (26 numéros) : 195 F au lieu de 208 F

Pour la BELGIQUE 2 287 FB (1 an) ou 1 218 FB (6 mois)
Pour la SUISSE 92 FS (1 an) ou 49 FS (6 mois)

OUI, Je m'abonne à DOROTHEE MAGAZINE et je profite de l'offre spéciale valable jusqu'au 25 DECEMBRE

NOM .....
PRENOM .....
ADRESSE .....
.....
DATE DE NAISSANCE ..... CODE POSTAL .....
Signature des parents obligatoire pour les mineurs.

DYNAMIC

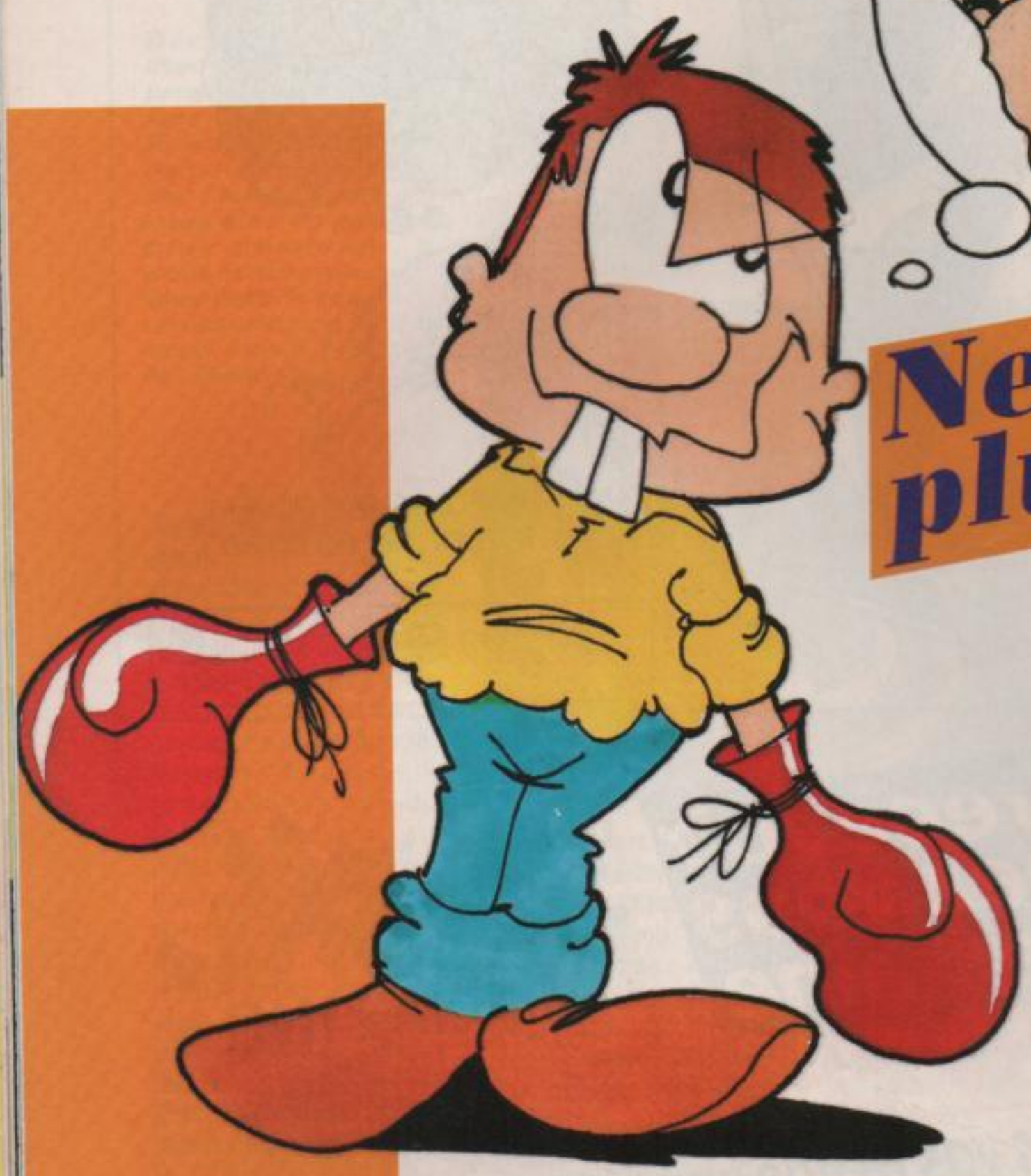

Ne vous ronge plus les o

Arrêtez le massacre ! Ne vous acharnez plus sur ces malheureuses petites peaux autour des ongles ! Laissez en paix le peu d'ongle qu'il vous reste ! Pour vous aider, voici un plan d'attaque à démarrer dès aujourd'hui. Tenez le coup !

DES ONGLES TOUJOURS NETS

Pour avoir les ongles toujours impeccables, entourez d'un peu de coton l'extrémité d'un bâtonnet en buis spécial pour repousser les peaux des ongles. Enduisez-le d'un peu de savon doux et passez-le sous l'ongle de manière à ôter les impuretés. Refaites la même opération avec la pointe d'un crayon blanc. Et voilà, vos ongles seront parfaits !

PORTEZ DES GANTS !

Avoir les mains gantées est évidemment le moyen le plus sûr de ne plus ronger ses ongles. Mais il ne s'agit pas de les porter toute la journée. Enfilez vos gants dès que vous mettez le nez dehors, ca vous évitera de « machouiller » vos ongles dans le métro, à la récré... et surtout de chasser cette habitude ! Choisissez-les en cuir ou en laine de couleur vive et assez courts. Vous serez très à la mode cet hiver !

POURQUOI SE RONGE-T-ON LES ONGLES ?

Parce que ça calme ! En effet, on a découvert qu' il y avait dans les ongles une substance calmante ! Mais de toute évidence se ronger les ongles est un signe d'anxiété. Ne culpabilisez pas pour autant. Essayez tout simplement de mieux maîtriser vos petits tracas... et de tout mettre en oeuvre pour faire repousser vos ongles.

REPOUSSEZ LES PETITES PEAUX !

Maintenant, plus question de manger les petites peaux, ni de les couper ! Ces cuticules protègent la matrice de l'ongle (c'est-à-dire la partie vivante de l'ongle) des chocs et des éventuelles infections microbiennes. Pour avoir le pourtour de l' ongle parfaitement net, trempez le bout des doigts dans de l'eau tiède pendant cinq minutes. Repoussez ensuite les peaux avec le bout arrondi de votre bâtonnet. Et plus de petites peaux à manger !

PROPRE JUSQU'AU BOUT DES ONGLES !

Maintenant qu'ils reprennent apparence humaine, soyez aux petits soins pour vos mains de manière à ne pas

ongez gles !

replonger ! Savonnez-les chaque fois qu'elles en ont besoin. Au moins une bonne dizaine de fois par jour ! Autant de gestes fraîcheur qui garantissent leur bonne mine. Et n'oubliez pas que des mains et des ongles sales sont les véhicules de prédilection de tous les microbes.

PROTEGEZ-LES !

Avec la pose d'un vernis incolore dont le goût amer devrait vous ôter toute envie de les grignoter ! Vous appliquez une couche fine et, ni vu ni connu, personne ne s'en apercevra. Ce vernis résiste même à l'eau ! Pour être encore plus efficace, refaites une seconde application en milieu de semaine. Au début, vous porterez machinalement les doigts à la bouche mais, très vite, le goût désagréable vous rappelera à l'ordre, et ce « tic » disparaîtra peu à peu. Après un mois et demi, vous serez récompensé en les voyant pousser !

Les produits : « Skin nail » et « Nail control », vendus en pharmacie. « Mavala stop », en vente dans les grands magasins.

ECRIVEZ A DYNAMIC' !

Vous vous posez des questions sur la santé, la forme... Vous avez des suggestions... Alors, pensez à écrire à : « Dynamic' » B.P. 95 - 93215 La Plaine-St-Denis.

RÉPONSES : 1 : C. 2 : (1) VOITURE PLUS COURTE. (2) PARE-CHOCS PLUS PETIT. (3) POIGNÉE DE PORTE SUPPRIMÉE. (4) SOUS LE PNEU AVANT UN TRAIT ENMOINS. (5) TABLIER PLUS LONG. (6) IL MANQUE UN PIED DE TABLE. (7) MANCHE DU DOCTEUR PLUS COURTE. (8) PLUS QUE DEUX CAILLOUX ... CARROSSERIE, CLÉ, CHAPEAU, CHIFFRE, CINQ, CHEVEUX, CAILLOUX, CAPOT, ETC...

UNE MAGNIFIQUE COLLECTION DE VIGNETTES AUTOCOLLANTES

DE TES HÉROS PRÉFÉRÉS

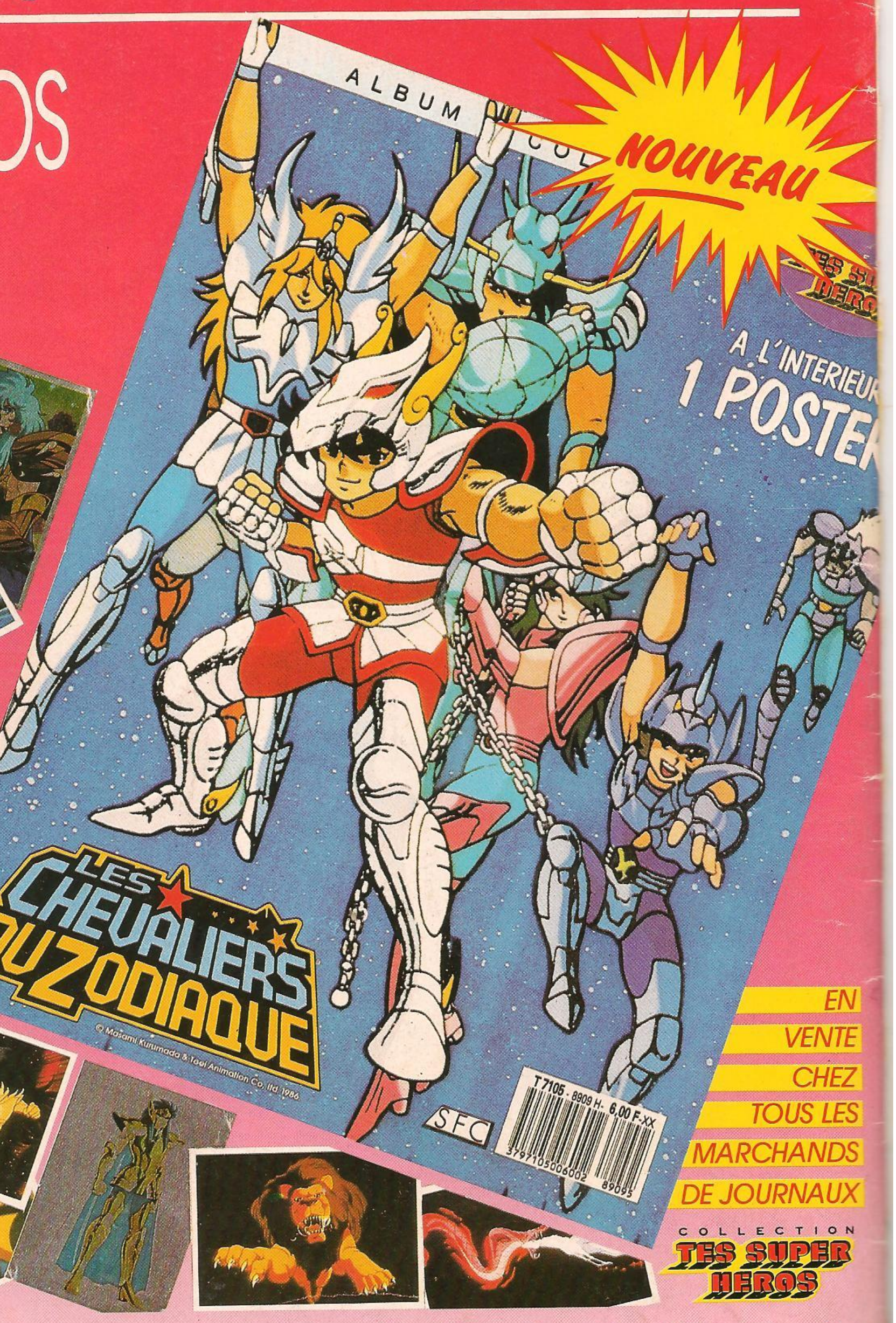

EN VENTE CHEZ TOUS LES MARCHANDS DE JOURNAUX

COLLECTION TES SUPER HEROS

GRAND JEU CONCOURS

1 000 PRIX A GAGNER