

CADEAU : 2 grands posters à collectionner

BOOSTER MAG

BOOSTER mag

#2

0% OFFICIEL, 100% RIGOLO



**GAGNE
DES JOUETS
POKÉMON
VOIR PAGE 5**

SPECIAL JEUX

Héros de l'été



**Toute
l'actualité
des STARS**



**Le jeu qui
CARTONNE !**



POKÉMON

Attrapez-les tous!

Pokémon Jaune

Numéro 2 - Août 2000

M 1552-2-15,00 F



**Retrouve aussi
Les aides de jeu, les soluces,
les jeux, la BD, le roman photo...**



15 F

Un BOOSTER à la mer !

Nous revoilà ensemble pour un second numéro gorgé de soleil, de mer et de Pokémon. Après leur séjour dans la jungle tropicale, nos 150 petits amis se retrouvent dans un jeu pour Game Boy, jaune comme le soleil : Pokémon Yellow. Les stars, elles, ont beau être en vacances, rien n'échappe à BOOSTER. Mais il y en a qui ne prennent jamais de repos : les faussaires, et la Team Rocket en tête. Quelle que soit la saison, ils s'activent toujours et encore pour fabriquer de fausses cartes, figurines, peluches, etc. Bien ou mal faites, ces imitations sont partout : apprends à les reconnaître.

Et Monsieur Poulpe, lui, il traîne toujours sur les plages, mais sans lunettes de soleil, sinon les gens reconnaîtraient tout de suite l'Incroyable Capitaine... Et puisque son identité doit rester secrète, il a le soleil dans ses petits yeux de mollusque jaune.

Pas facile, la vie de super héros !

Bon, j'ai bouclé mes valises, je file !

Perle



© TM et leurs amis

© 1995, 1996, 1998
Nintendo, CREATURES,
GAME FREAK™ et © sont
des marques déposées de
Nintendo. © 1999 Nintendo.

Pokémon Bleu, Rouge,
Jaune, Gold, Silver et
Stadium sont des jeux
Nintendo
Pokémon TCG est un jeu
Nintendo sous licence
Wizards of the Coast
Les objets à collectionner
Pokémon sont sous licence
Hasbro

Digimon est un jeu
BanDai/Upper Deck
X Men JCC est la propriété
de Wizards of the Coast
X Men The Movie est un film
de Warner Bros
Metal Gear Solid est un jeu
Konami



BOOSTER mag

SOMMAIRE

QUOI DE NEUF ?

Édito page 2
 Sommaire page 3
 Courrier des lecteurs page 4
 News jeux page 8
 News Stars page 9
 Planète Pokémon page 10
 Les bidules à collectionner page 12
 Les faux envahissent ton quartier

MÉGA
CONCOURS
 avec l'Œuf Cube
page 5
 Dernière partie
 Plus de 300 lots
 Pokémon à gagner



ÇA BOOSTE !

Les stars du mois page 14
 Le portrait de famille page 15
 Aide de jeu Pokémon Jaune ... page 22
 Aide de jeu Metal Gear Solid .. page 23
 Université du Bourg Palette ... page 26
 La Ligue Pokémon page 27
 La cote Pokémon intégrale ... page 28
 Dorée des pieds à la tête

Les posters
pages 17 à 20

LA RÉCRÉ

Les Incroyables Aventures page 16
 Du Capitaine Poulpe
 Les posters page 17
 La BD en strip page 24
 Le cahier jeux page 28
 Spécial 6 pages pour l'été
 L'Arène de Booster page 32
 Soluce des jeux page 35
 La prochaine fois page 35
 Roman photo page 36

Résultats du Super concours avec



page 6



Visuel de couverture aimablement fourni par Nintendo

Booster Mag
 Numéro 2 - Août 2000
 38, rue Montcalm
 75018 Paris

Directeur de la publication
 Philippe Mongauze
 01 42 52 25 67
 munchausen@wanadoo.fr

Rédactrice en chef :
 Clémentine Bagieu
 Secrétaire de rédaction :
 Thomas Shaw

Ont participé à ce numéro :
 Pénélope Bagieu, Pit Bull,
 Marc Hernandez, Mathieu
 Guthinger, Francis de Mor-
 tel-Purée, Bastien et Sylvain
 Pilet, Pamela Shaw.

Maquette
 CG&I

Impression
 Hérissay, Évreux

BD et illustrations
 Pénélope Bagieu, Nicolas
 Seigneret, Emmanuel Ting

Logo
 Fabrice Rabhi

Publicité
 Directeur de la publicité
 Emmanuel Igheroussene
 01 42 52 23 09
 Fax : 01 42 52 23 02

Booster Mag™ est édité par
 Les Petites Éditions,
 SARL de presse au capital de 50 000 F
 RCS en cours
 Siège social
 38, rue Montcalm
 75018 Paris
 Gérant : Philippe Mongauze

Abonnements
 Clémentine Bagieu
 France métropolitaine,
 165 FF (25 euros), étranger,
 220 FF (33,5 euros), pour
 douze numéros.
 Copies ou traductions
 même partielles de nos
 textes sont interdites sans
 autorisation. L'envoi de
 textes, photos et documents
 non sollicités implique l'ac-
 ceptation par leur auteur de
 leur libre publication dans
 le journal. Les documents ne
 sont pas retournés.

Dépôt légal : à parution
 Commission Paritaire :
 en cours
 ISSN : en cours
 Distribution : NMPP

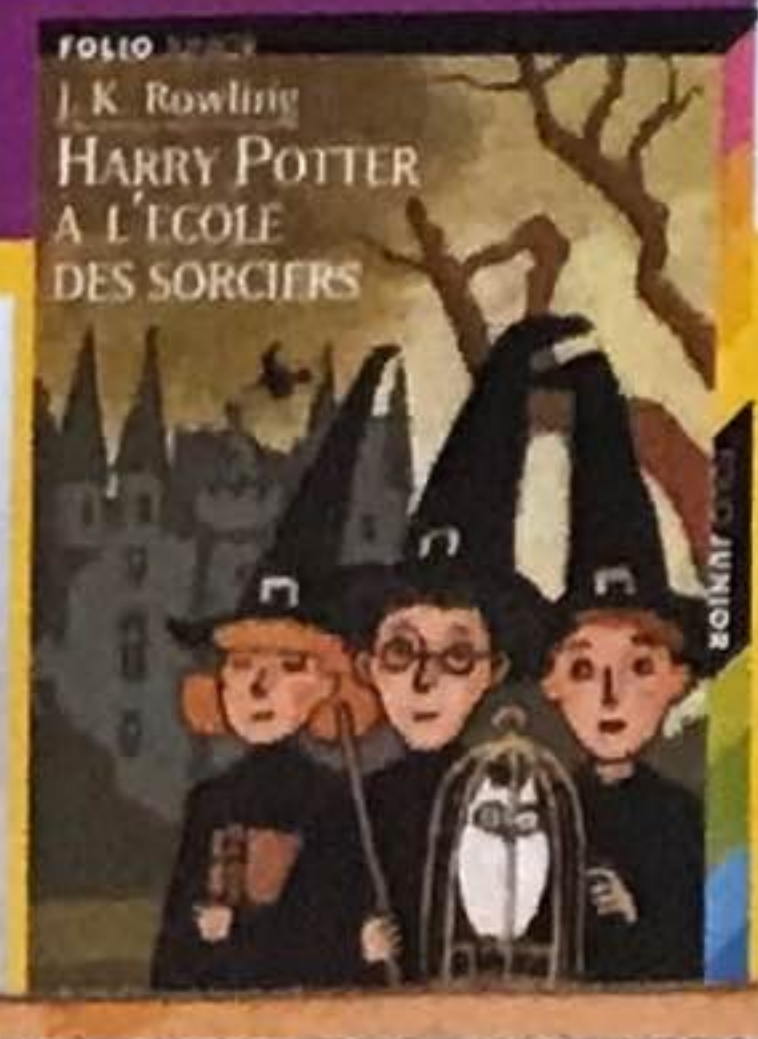
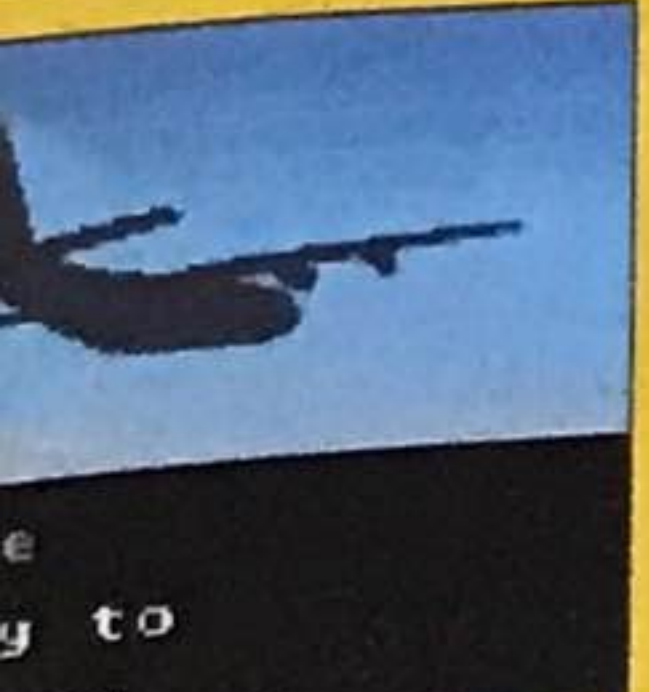
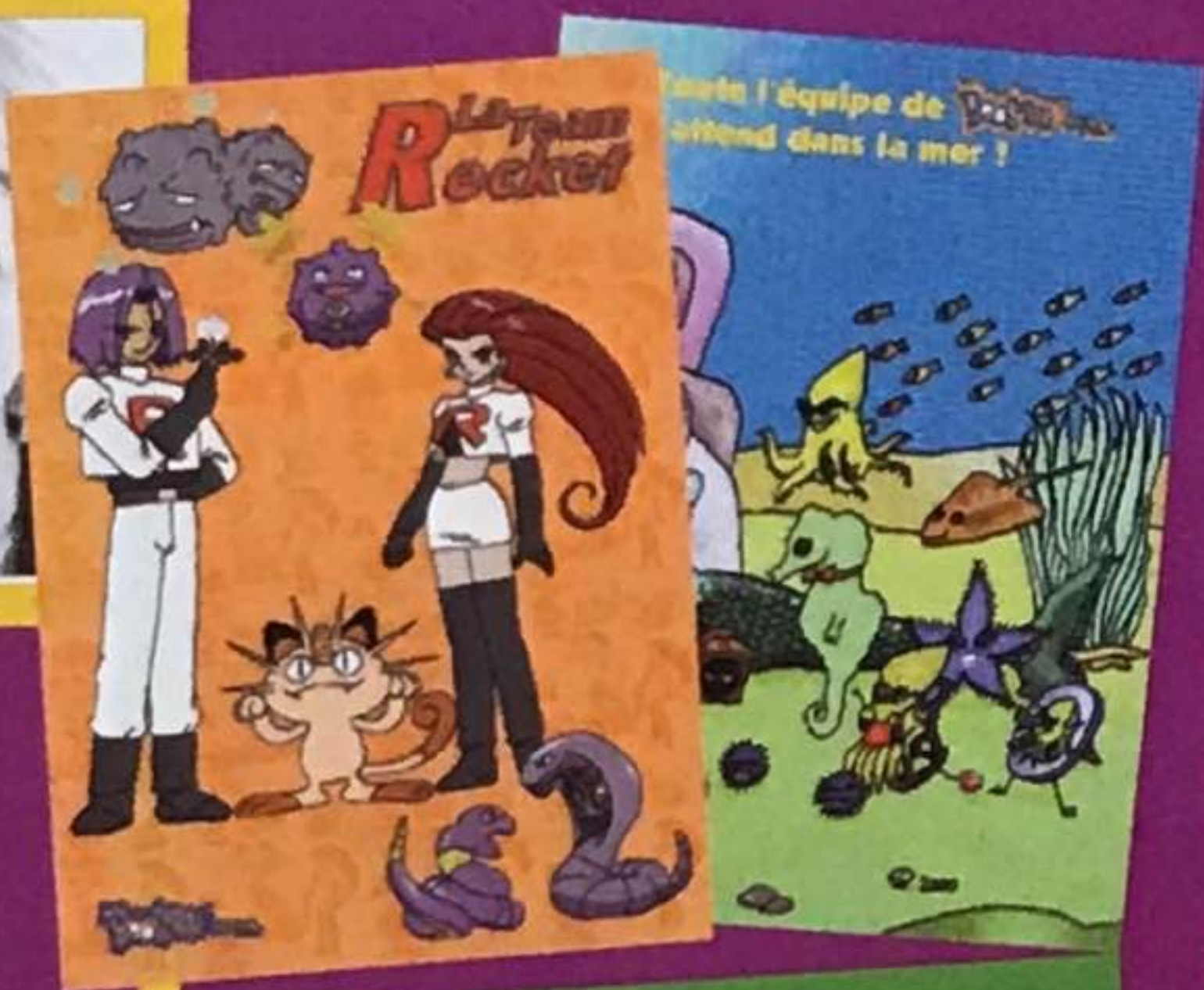

COURRIER EN ÉTÉ...

Perle bronzée !



Ça se voit peu, mais je promets que je suis bronzée... J'ai reçu beaucoup de lettres, et surtout une grosse pile de dessins, tous très beaux. Mais je n'ai presque pas de photos : c'est un peu triste. J'aimerais savoir à quoi ressemblent mes lecteurs... Bon, j'attends tes photos de vacances ! À bientôt

Perle



Salut Perle,
Je voudrais savoir quand TFI remettra les nouveaux épisodes de Pokémon car je les ai tous vus. Merci d'avance et bonne chance pour la suite. Gros bisous à tout le monde

Rosemary



Hello Rosemary,
Tu pourras te régaler de nouveaux épisodes dès la rentrée de septembre.

Salut !
Dès que ma mère m'a acheté Booster Mag, j'ai été fan de vous. Une petite question : est-ce vrai qu'il existe un deck incolore et où le trouve-t-on ?

Nicolas

Mon petit Nicolas,
Le deck incolore proposé dans Booster #1 n'existe pas tout fait dans un paquet, mais grâce à la liste fournie, tu peux rassembler les cartes nécessaires. C'est la même chose pour les decks de ligue donnés page 27 de ce numéro : Natacha et Pham les ont créés eux-mêmes, mais tu peux les reproduire.

Chère Perle,
Si je t'écris, c'est pour te demander si un jour les jeux Pokémon de Game Boy existeront pour la console de jeux Playstation. J'ai une ancienne Game Boy. Mais je n'ose pas acheter les cartouches de jeux de Pokémon, de peur de les abîmer. Pour l'instant, je ne peux pas me permettre d'acheter la nouvelle Game Boy, et j'en suis bien triste. Je t'envoie des bisous de l'Alsace et j'ai hâte d'acheter le deuxième Booster Mag.

Christophe



Non Christophe,
Tu ne dois plus être triste ! Ce temps-là est fini, car je t'affirme que tu peux mettre une cartouche Pokémon Rouge, Bleu ou Jaune sur ton ancienne Game Boy : il te manquera juste les couleurs. La mauvaise nouvelle, c'est que je ne pense pas voir Pokémon sur Playstation de sitôt. Pokémon est une license Nintendo : le jeu se limitera donc sans doute aux supports Nintendo : Game Boy, N64, autres à venir.



Le clan des chouchous

Je vous ai demandé votre Pokémon préféré, la dernière fois. Voici quelques réponses...

"- Mon préféré est Kangourex, surtout pour le petit qu'il a dans la poche.

Mayssa

- Moi, c'est Kraboss. Ma sœur, elle, préfère Rondoudou car il est mignon, et elle adore quand il chante.

David et Jessica

- Je vais vous dire ceux que je trouve mignons, ou les plus jolis : Pikachu, Raichu, Salamèche, Papilusion, Carapuce, Caninos, Persian, Mew, Hipotrempe, Goupix, Galopa, Aquali, Dracolosse, Feunard, Lamantine, Évoli, Rattata, Lokhlass, Sabelette, Pichu, Voltali. Et encore, je ne les ai pas tous vus.

Andrea"

Et ceux que tu n'aimes pas, alors ?

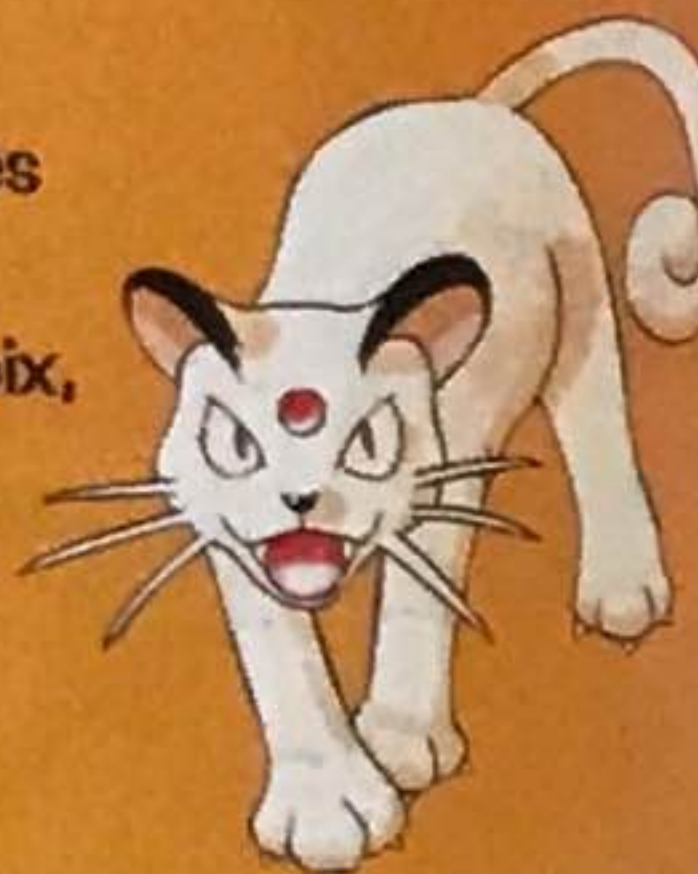

Comment s'appelle le boss de la Team Rocket ?

4

1. Aldo
2. Bozzo
3. Giovanni

Réponse : 3

Grand concours avec l'Œuf Cube

Voici la suite du grand concours en deux parties organisé par l'Œuf Cube. Pour tous les malheureux qui n'ont pas eu la chance de lire le numéro 1, nous avons reproduit la première question. En répondant bien aux deux questions et en remplissant très lisiblement ton bulletin, tu seras peut-être l'un des 300 gagnants tirés au sort !



1^{er} prix : Un sac à dos Pokémon et une boîte de boosters Pokémon Jungle

2^e prix : 1 classeur avec 9 cartes promo Pokémon Neo en Japonais

3^e : 1 set de 4 cartes Pokémon promo Warner Bros

4^e au 8^e : 1 boîte de battling coins Pokémon

9^e au 18^e : 1 boîte de rangement Pokémon

19^e au 300^e : un autocollant original Pokémon

Première question : Comment s'appelle le héros aquatique de Booster ?

Deuxième question : Comment s'appelle la première extension du jeu de cartes Pokémon



Bulletin à découper et à envoyer avant le 31 juillet 2000 à :

**Booster Mag
Concours Œuf Cube
38 rue Montcalm
75018 Paris - FRANCE**

Première réponse :

Le Capitaine Choc Le Capitaine Flamme Le Capitaine Poulpe

Deuxième réponse :

Savane Jungle Team Crocket

NOM : _____ Prénom : _____

Adresse : _____

Ville : _____ Tél. : _____

Code postal : _____ Âge : _____

Étape parisienne du Poké Tour

C'était le 17 juin à La Défense, et plusieurs milliers de fans de Pokémon s'étaient déplacés pour être initiés, ou juste pour jouer aux cartes. Si tu as raté le premier circuit, ce n'est pas grave : le Poké Tour reprend en octobre et se promènera à travers la France.





Le classeur de
9 cartes
Pokémon Neo



Résultats du concours Mishra

La bonne réponse était : **Pikachu et Électrode**

1er prix : Mayssa Farroux, elle gagne une collection complète jungle

2° prix : Loïc Roperh, il gagne un classeur Pokémon Néo avec 9 cartes

3° prix : Marine Bischoff, elle gagne 2 decks 'Découverte' Jungle

4° prix : José Marquez, il gagne 1 deck 'Découverte' de base

5° au 20° prix : Léo Berne, Guillaume Villecourt, Anaïs Rouanet, Kevin Castel, Cyrille Madavane, Yann Augey, Stéphanie Noirpoudre, Alexis Leleu, Ryan Lavoine, Elsa Lecorre, Geoffrey Dedieu, Sonia Ruelle, Mélanie Boone, Arnaud Veyrand, Roselin Partapa, Virginie Gros. Ils gagnent 2 boosters Jungle chacun.



La garde-robe des pokémon

Ça a été un vrai défilé.
Bravo à tous !
Ces 8 jeunes créateurs ont gagné un booster Jungle.

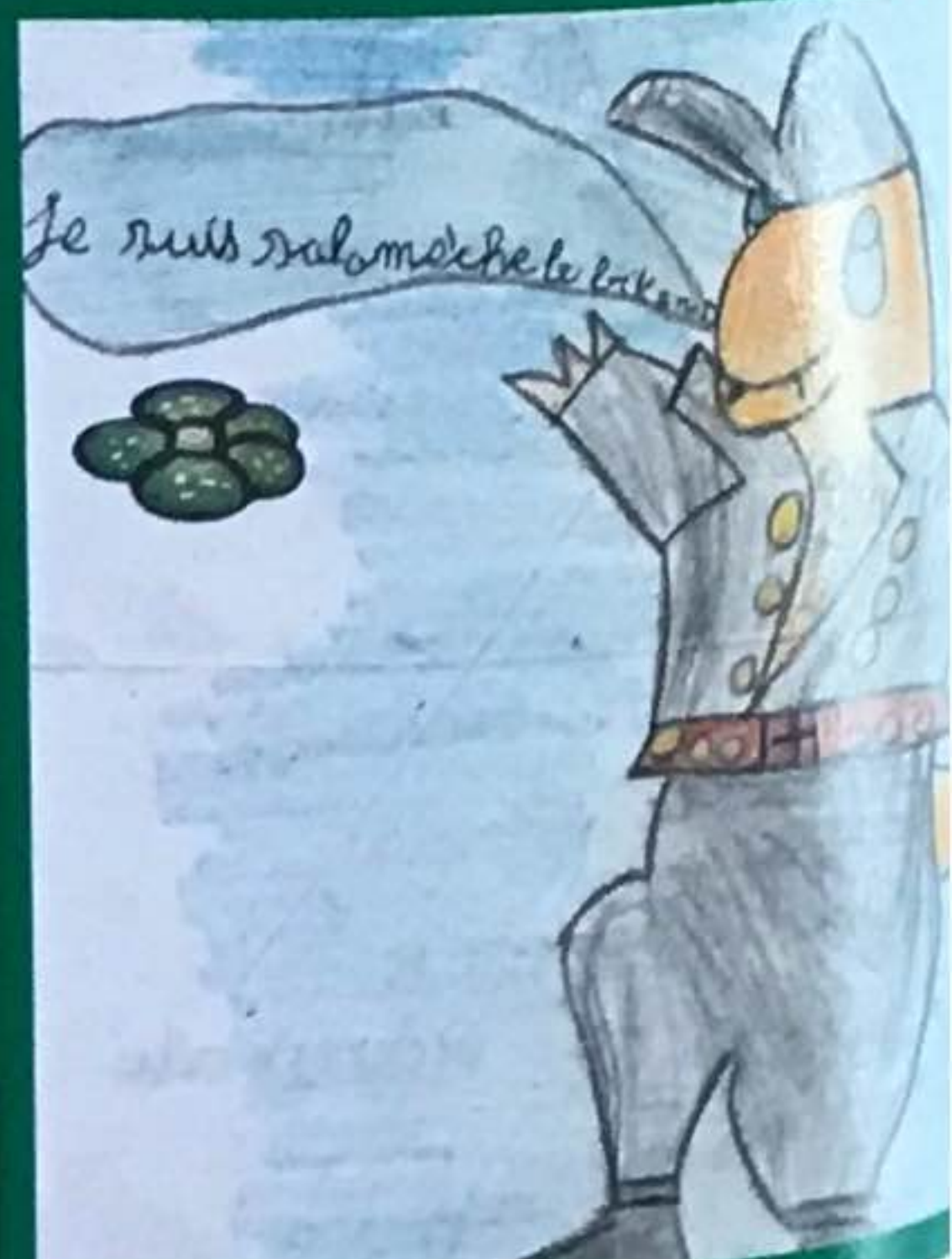

LE MOIS PROCHAIN...

J'attends tes dessins représentant les photos de vacances des Pokémon. Encore des lots à gagner !

Quel est le moyen de locomotion favori de la Team Rocket ?

1. La montgolfière
2. Le métro
3. Le boeing 747

6

Réponse : 1

OUVERT 7 JOURS SUR 7

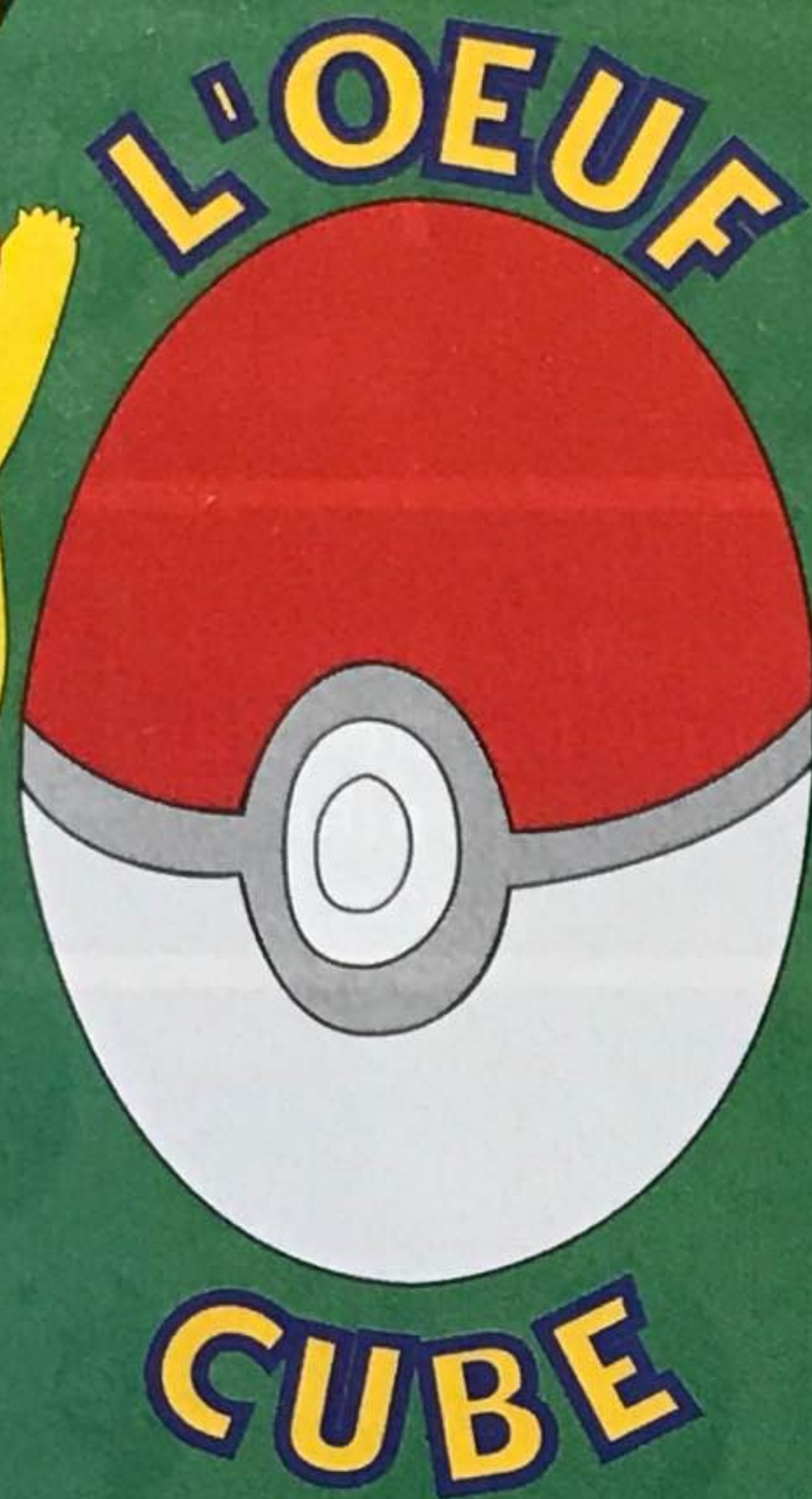

TON MAGASIN PRÉFÉRÉ

L'OEUF CUBE
24 Rue Linné
75005 Paris
01 45 87 28 83
Métro Jussieu
oeufcube@micronet.fr

Le plus grand spot
d'échanges de Paris

POKÉMON

Toutes les extensions fran-
çaises, américaines et japo-
naises !

Jungle VO et VF, Fossil, Team
Rocket et Néo



T-shirts, cartes
hologra-
phiques, cartes
à l'unité

JUNGLE EN FRANÇAIS

BOOSTER 25 F
PRÉCONSTRUIT (2 DIFF.) 80 F
HOLOGRAPHIQUE RARES

CLEFABLE/MÉLODELPHÉ	100F
ELECTRODE/ÉELECTRODE	80F
FLAREON/PYROLI	95F
JOLTEON/VOLTATLI	110F
KANGASHKAN/KANOUREX	100F
MRMIME/MR MIME	90F
NIDOQUEEN/NIDOQUEE	110F
PIDGEOT/ROUCARNAGE	90F
PINSIR/SCARABRUTE	90F
SCTHER/INSÉCATEUR	120F
SNORLAX/RONFLEX	100F
VENOMOTH/MIMITOSS	95F
VENONAT/AEROMITE	100F
VICTRIBELL/EMPIFLOR	80F
VILEPLUME/RAFFLESIA	90F
WIGGLYTUFF/GRODOUDOU	90F

POKÉMON

BOOSTER 25 F
PRÉCONSTRUIT (4 DIFF.) 80 F
JEUX DÉCOUVERTE 80 F
HOLOGRAPHIQUE RARES

ALAKAZAM	70F
TORTANK	100F
LEVEINARD	90F
DRACAUFÉU	180F
MÉLOFÉE	80F
LÉVIATOR	50F
TYGNON	50F
MACKOGNEUR	100F
MAGNETON	100F
MEWTWO	50F
NIDOKING	70F
FEUNARD	50F
TARTARD	60F
RAICHU	90F
FLORIZARRE	90F
ÉLECTHOR	80F

AUTRES RARES DE 20 À 50 F - UNCOS DE 5 À 10 F
COMMUNES 1F OU DONNÉ - ENERGIE 2F

Pour commander

Sur papier libre, indiquez-le nom de
l'article, la quantité, le prix unitaire
et le prix total.

Pour les commandes de cartes à
l'unité : frais de port gratuits.

Pour les boosters, starters et précons-
truits : 20F de participation aux frais
de port.

Commandes d'un montant supérieur
à 500F : frais de port gratuits.

L'OEUF CUBE - 24 Rue Linné - 75005 Paris

Demande de catalogue gratuit

NOM : _____ Prénom : _____

Adresse : _____

Ville : _____ Tél. : _____

Code postal : _____ Âge : _____

NOUVEAUTÉS DU MOIS D'AOUT

Booster sur le coup

Les héros se mettent en quatre. Après une tournée japonaise, le mois dernier, Booster passe des vacances anglophones avec une bande d'amis bizarres. Rencontre avec Harry Potter, une bande d'étudiants américains et les X-Men en maillot de bain !



Le carton annoncé de l'été, c'est **X-Men**, le film de Bryan Singer. Tiré d'un comics américain sur une troupe de super héros mutants, le film met en scène toutes les stars de la série, de Cyclope à Serval, en passant par Tornade et Jean Grey. Pendant ce temps, WotC (Pokémon, Magic) lance un jeu de cartes à collectionner où tu pourras jouer gentils et méchants, pour sauver ou contrôler la Terre. Retrouve les X-Men, les vengeurs et tous les autres super héros Marvel chez ton libraire, pour dévorer leurs aventures sous le soleil...



CYCLOPS



STORM

héros de J.K Rowling sont déjà chez Folio Junior. Le quatrième tome sortira à la rentrée. On murmure que WotC prépare une adaptation de la série en jeu de cartes pour 2000, alors que le film *Harry Potter à l'école des sorciers* est déjà annoncé (novembre 2001) avec Chris Columbus derrière la caméra, le réalisateur de *Maman, j'ai raté l'avion !* et *Mme Doubtfire*.



Cet été, France 2 te propose de rencontrer une bande de copains pleins d'imagination dans la nouvelle série *Student Bodies*. Sept étudiants américains de l'Edison High School montent un journal délirant qui parodie les aventures de leurs camarades. Résultat : des heures de fous rires dans cette série de 26 épisodes diffusée dès le 22 juillet du lundi au samedi à 10h15.

Côté sucre, quelques nouveautés arrivent pour l'été. Tu peux désormais tremper un pied dans la poudre rose pour te piquer la langue. Ce n'est pas une blague, ce sont les *Crazy Dips*. Dans chaque pochette, il y a un sticker à collectionner (et 150 en tout). Pour les plus traditionnels, il y a la sucette de base, avec un Pokémon au milieu.

On ne s'ennuie pas à l'école de Poudlard, ou **Harry Potter** apprend à maîtriser la magie. Avec ses deux amis, Ron Weasley et Hermione Granger, il va vivre d'extraordinaires péripéties pour tenter de vaincre l'infâme Voldemort, le meurtrier de ses parents. Les premières aventures du jeune

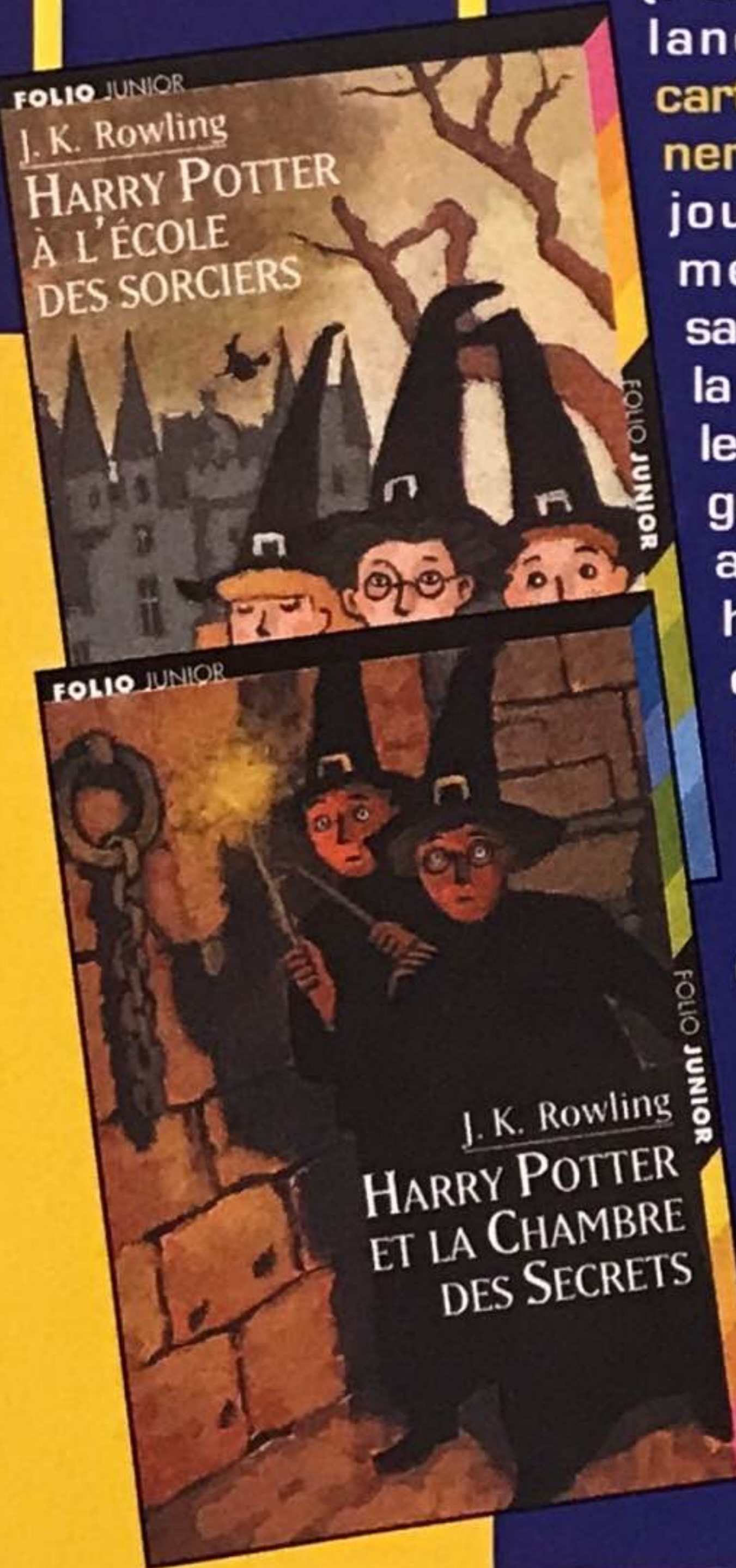

Comment s'appelle le Pokémon de compagnie de Giovanni ?

8

1. Tadmorv
2. Dracolosse
3. Persian

Response : 3



L'ACTUALITÉ DES STARS

Booster en costard

Petites joies, grosses contrariétés, infos toutes chaudes, news pas éventées, nous avons compilé dans cette page tout ce qu'il y a de plus frais dans l'actualité des stars adulées.



Alison, la sœur de **Mariah Carey**, vient de publier un livre à scandales intitulé *Mariah et moi*, dans lequel elle divulgue des secrets assez embarrassants. Sympa, la famille !

Mandy Moore est le nouveau visage de la marque Neutrogena. Il faut croire que **Jennifer Love Hewitt** était devenue trop vieille pour parler de ses boutons.

Pauvre **Britney** ! Elle a reçu un projecteur sur la tête pendant le tournage du clip *Oops ! I did it again*.

Dès le 23 septembre, ne manquez pas la première de la comédie musicale *Ali*

Baba au Zénith de Paris, avec le jeune **Sebastien Lorca** et la très jeune **Sonia Lacen**.

Christina Aguilera lancera bientôt sa propre marque de vêtements et de bijoux. La pauvre chérie manquait un peu d'argent, c'est vrai...

Rien à voir avec *Ali Baba*, les répétitions de *Roméo et Juliette* (l'autre comédie musicale...) débiteront en septembre. Les héros, **Damien et Cecilia**, promettent qu'ils sont juste amis.

Britney Spears (encore) servira de modèle pour Sara, un petit ange dans le prochain Walt Disney. Elle pourrait même chanter sur la B.O...

Les fans des frères **Hanson** peuvent les retrouver en direct régulièrement sur leur

site. Tenez quand même compte du décalage horaire, n'allez pas nous les réveiller en pleine nuit !

Christina (toujours) **Aguilera** entame sa tournée américaine le 31 juillet avec les **Destiny's Child**. Mais elle

n'a pas parlé de concerts en Europe ! **Britney**, elle, traversera l'Atlantique. En effet, le 14 novembre (notez le bien !), elle viendra chanter à Paris, au Zénith.

Qu'il est gentil ce **Ricky Martin** ! Il a participé à un grand concert au profit de l'association Rainforest qui défend l'environnement à New York !

Enrique Iglesias est moins sympa : lui, il se bat pour son argent. Il réclame 18 millions à sa maison de disques.

Plein de bougies à souffler cet été ! Dans l'ordre : le 6 août, **Geri Halliwell** (ex-Spice girl) ; le 9, **Whitney Houston** ; le 22, **Howie** des **Backstreet Boys** et le lendemain, **Rich** du groupe **Five**.

Bon, j'ai gardé le meilleur pour la fin : **Christina** et **Britney** en ont assez que les journalistes racontent qu'elles se détestent. Pour les faire taire, elles utilisent la bonne vieille technique de **Mariah Carey** et **Whitney Houston**, ou encore de **Brandy** et **Monica**, c'est-à-dire qu'elles vont enregistrer un duo toutes les deux ! En voilà, une bonne nouvelle.

A ce propos, je voudrais savoir qui est votre préférée entre les deux, et pourquoi. J'attends vos réponses.

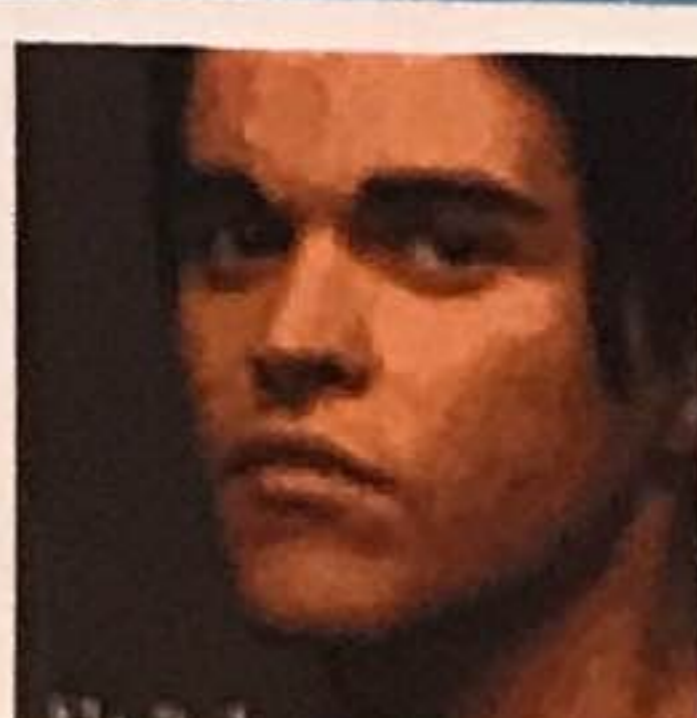
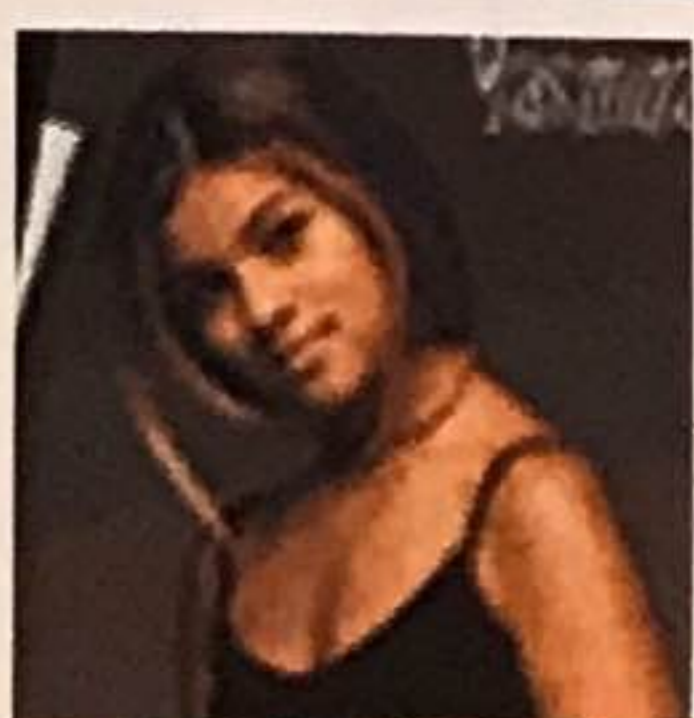
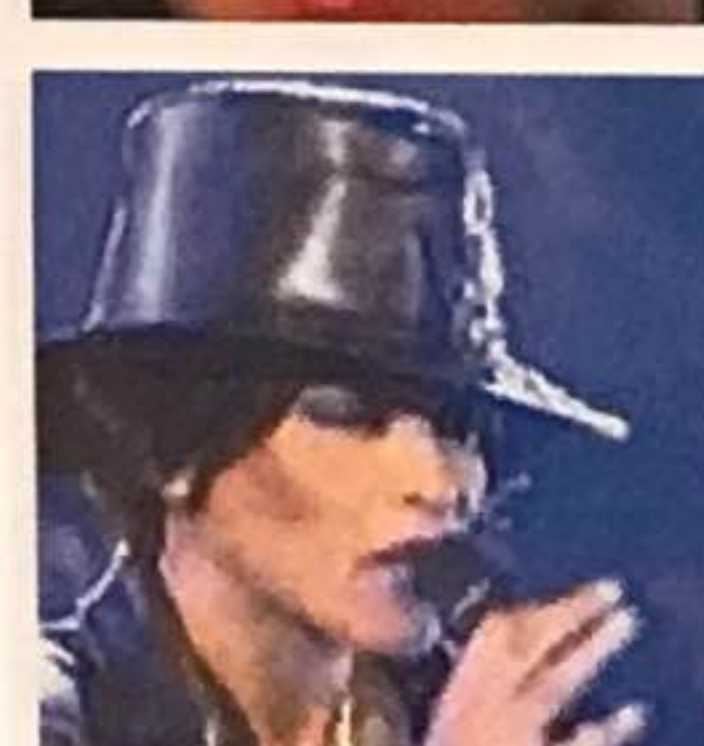

Qu'est-ce que Miaouss a entre les oreilles ?
1. Un chewing gum
2. Un courant d'air
3. Une pièce d'or

Réponse : 3



PLANÈTE POKÉMON

L'univers des monstres mignons



Sacha ne se laisse décourager par aucun obstacle. Et heureusement ! S'il savait qu'il a 104 épisodes à tenir, rien que pour les deux premières saisons... Courage Sacha, et retiens-toi d'assommer Ondine : même si elle t'agace, on sait que tu l'aimes bien au fond...



Épisode 5

Confrontation à Argenta
À Argenta, les héros rencontrent Clint, un homme étrange. Sacha affronte Pierre, le champion de la ville, et perd. Puis il découvre que Pierre élève seul ses 10 frères et sœurs. Sacha gagne le badge Roche. À la fin de l'épisode, Clint s'avère être le père de Pierre qui avait abandonné sa famille. Il rentre chez lui et Pierre peut partir avec Sacha.



Épisode 6

La pierre de lune
Des conspirateurs ont

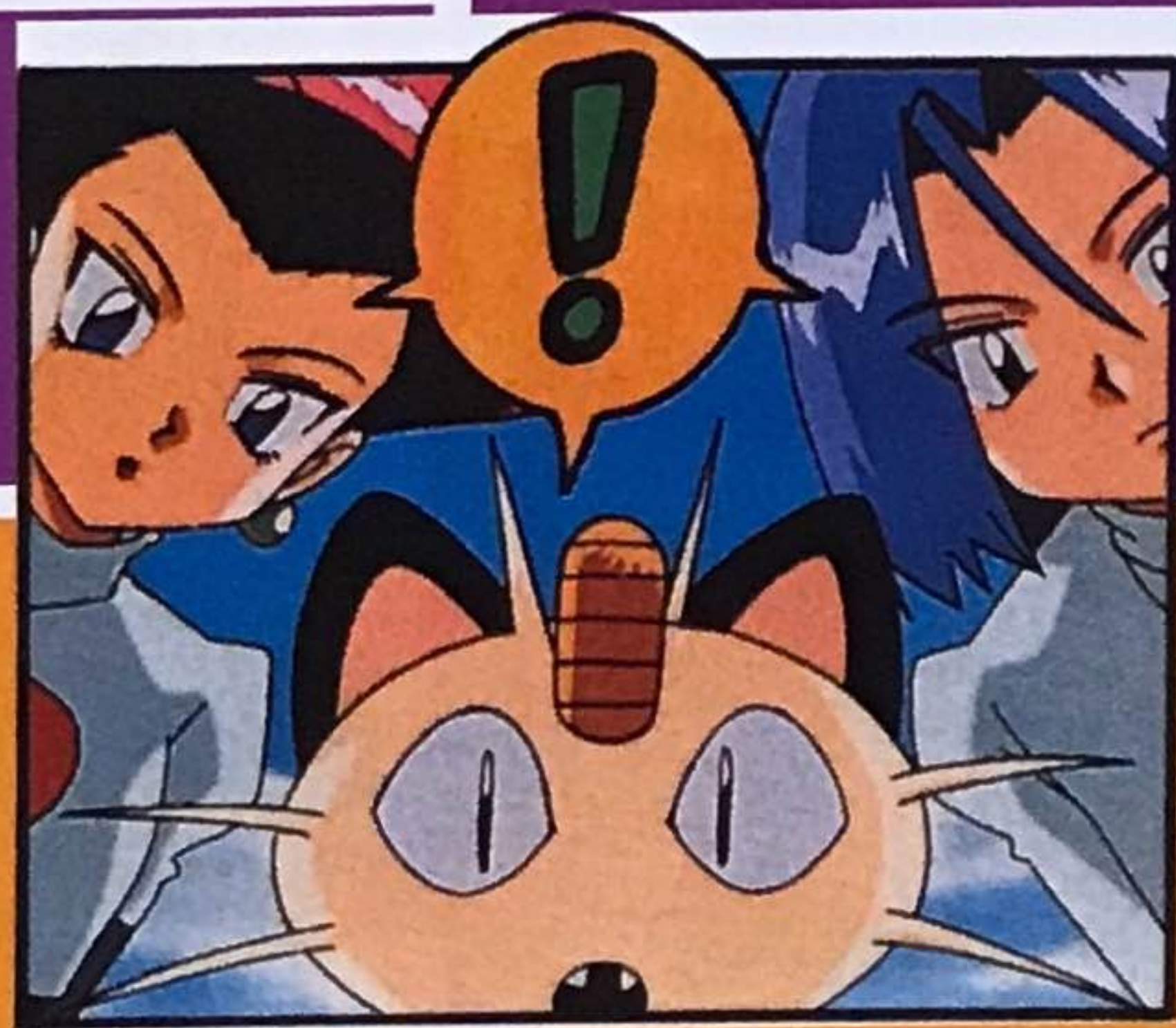

placé des lampes partout dans la grotte du Mont Sélénite, pour s'emparer de la Pierre Lune. Bien sûr, la Team Rocket est là-dessous. Jessie et James s'emparent de la Pierre. Mais un groupe de Mélodée récupère la pierre. Certains se transforment ensuite en Mélodelphe.

Jamais en manque d'inspiration !

Dans chaque épisode, les trois affreux trouvent une ruse pour tenter d'obtenir le Pikachu de Sacha. Si tu as d'autres plans pour la Team Rocket, écris et on transmettra !



10

Dans le dessin animé, la Team Rocket apparaît pour la première fois :
1. Dans le premier épisode
2. Dans le deuxième épisode
3. Dans le troisième épisode

Réponse : 2



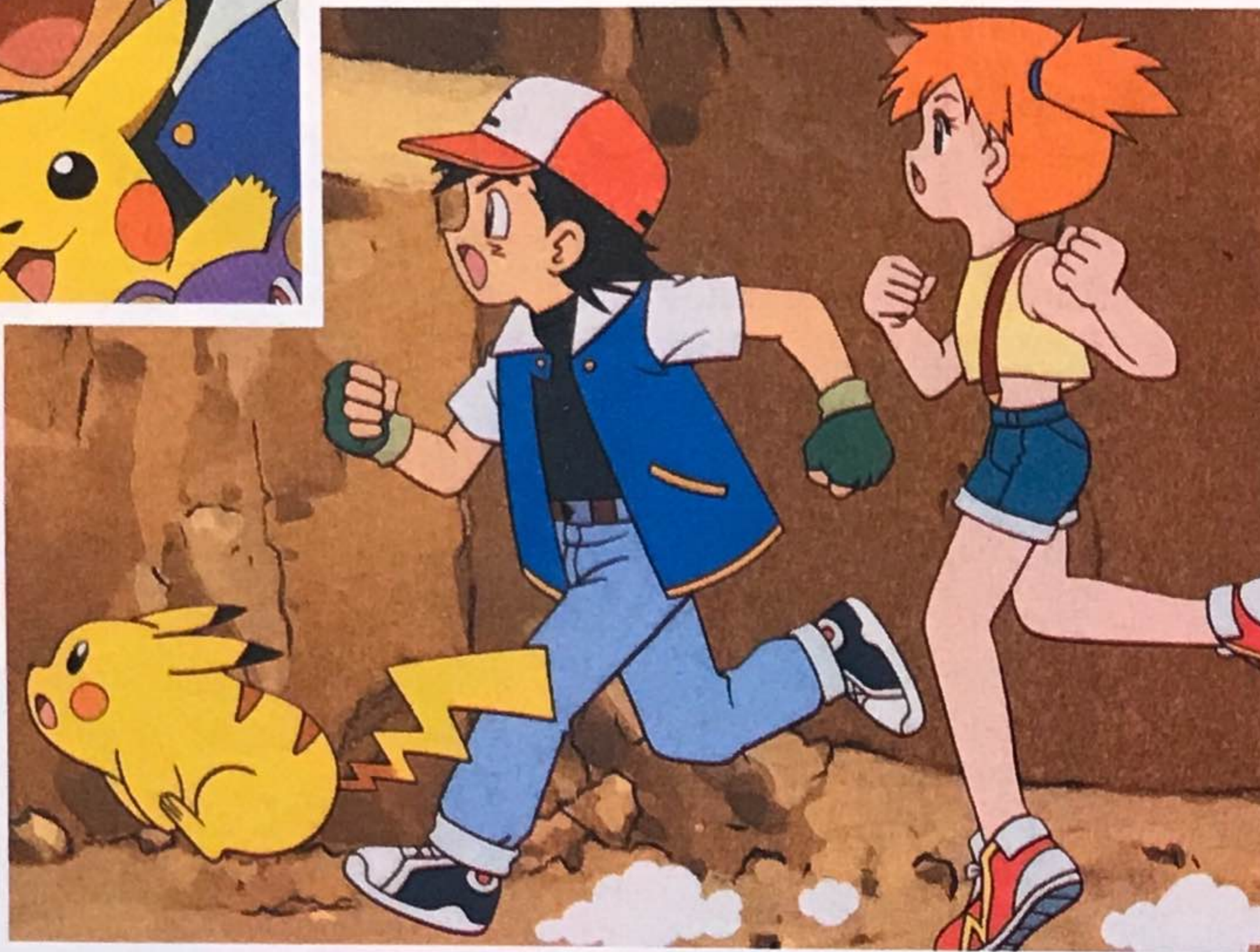

Qu'est-ce qu'ils disent ?

Au moment où ils sont découverts, Jessie et James répètent toujours leur slogan.

Et on y va pour la ritournelle !



- Jessie : Afin de préserver le monde de la dévastation,
- James : Afin de rallier tous les peuples à notre nation,
- Jessie & James : Afin de détruire l'amour et la vérité, afin d'étendre notre pouvoir jusqu'à la voie lactée !
- Jessie : Jessie !
- James : James !
- Jessie : La Team Rocket, plus rapide que la lumière,
- James : Rendez-vous ou ce sera la guerre !
- Meowth : Meowth, oui, la guerre !"



Épisode 7

Les fleurs d'eau d'Azuria

À Azuria, l'arène accueille un spectacle aquatique animé par 3 belles filles adulées et leurs Pokémon. Elles se révèlent être les sœurs d'Ondine. Sacha le découvre et se moque d'elle. Ils engagent un combat de Pokémon qui est interrompu par la Team Rocket. Pikachu les électrocute et Sacha gagne le badge Cascade.

Épisode 8

Le chemin qui mène à la ligue

Sacha a remporté 10 victoires et arrive à l'arène d'Albert, un dresseur qui a battu 98 adversaires. Il bat Sacha avec un Sablette entraîné à la dure. La Team Rocket traîne dans les parages et le capture. Ils sont ensuite confrontés à Albert qui gagne ainsi son centième duel.

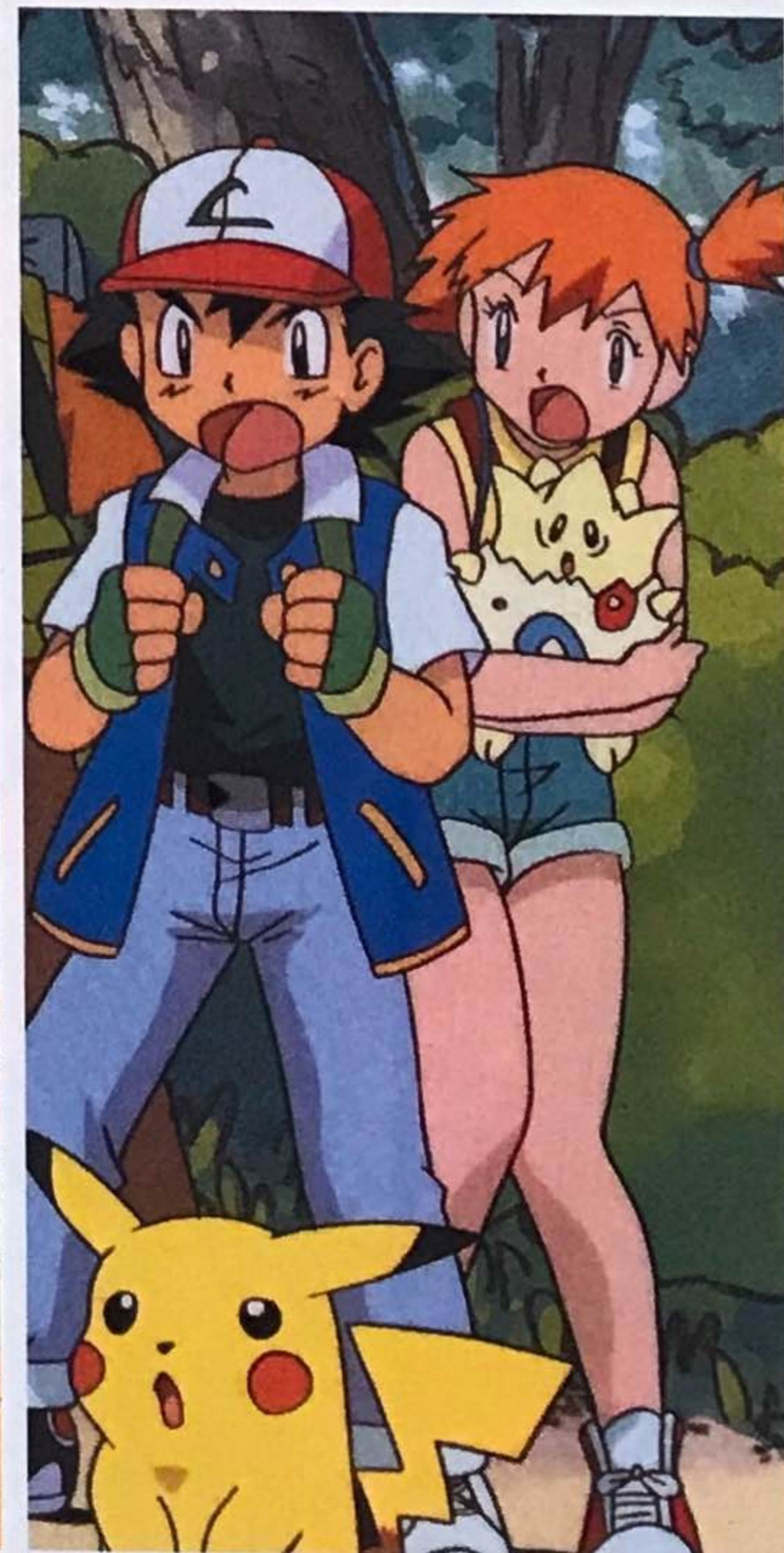
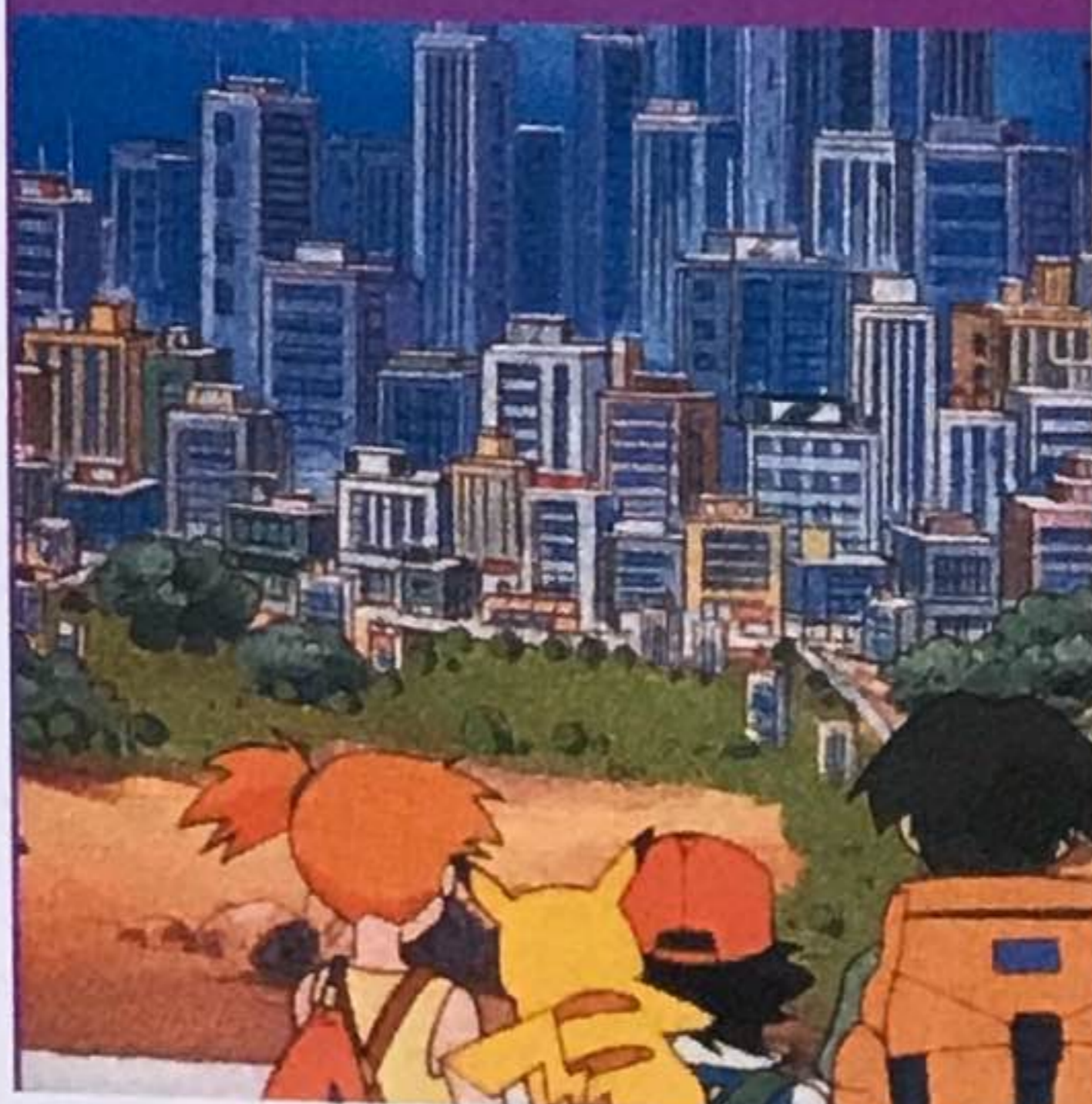

Dans un épisode du dessin-animé, Jessie et James font semblant de...

1. Se marier
2. Pêcher un thon
3. Déménager

Réponse : 1



Un Goupix à chaussettes vertes

ATTENTION !!!
Tous les faux objets montrés ici ne le sont que pour les besoins du sujet. Ils ne sont en aucun cas vantés ni promus.

Empiflor, ça va pas fort !



BIDULES À COLLECTIONNER

Les achète pas tous !

Rhhââ !

Je suis mal peint !!!



On a repéré, dans la proche banlieue du Bourg Palette, une usine polluante qui produit à la chaîne des milliers de faux jouets, peluches, figurines, auto-collants, etc. Nos agents s'y sont infiltrés pendant la nuit pour prendre quelques échantillons.

Nous les avons étudiés de près...

Gros soulagement : pour la plupart, ils sont si mal faits que n'importe qui ferait la différence. Et les autres, il y a quelques astuces presque infaillibles pour savoir s'ils sont vrais ou faux :

1. Les couleurs sont souvent mal reproduites

Les faux objets sont souvent faits à la va-vite. On ne tient alors pas trop compte des couleurs en détail. Petit indice : si tu vois un Tortank bleu foncé ou un Dracaufeu rose : ils sont faux !

2. Les détails sont mal faits

Pour les mêmes raisons, les finitions sont en général bâclées. Par exemple, les faux Pikachu sont souvent reconnaissables à leur nez bizarre. Il doit avoir la forme d'un petit triangle avec la pointe vers le bas et le haut arrondi.

Pikachu + Métamorph = beurk !



Le retour du faussaire daltonien

Moi aussi je suis tout laid, mais au moins, je fais porte-clés



En vert et contre Mew

Comment s'appelle l'évolution de Smogo ?

12

1. Smogogo
2. Smosmogox
3. Gazier

Réponse : 1

Pour info
oecl
Carabaff



Grodoudou a une conjonctivite

Pikachu dessiné par un artiste raté



Le logo officiel NINTENDO



Ondine moche



Hé ! Mewtwo, t'as un Chrysacier dans l'œil



3. Le sceau officiel de Nintendo

Tous les produits Pokémon appartiennent de près ou de loin à la marque japonaise Nintendo. Donc, tout vrai objet Pokémon porte un des sceaux de certificat, voire les deux. S'il n'y en a pas, n'achète pas !

Qu'est-ce que c'est que ce Tortank ridicule ?

Mieux vaut transparent que peint n'importe comment...



Avec tout ça, tu ne peux plus te tromper.

Un dernier conseil pour la route : si l'un des membres de la Team Rocket veut te vendre un jouet, méfie-toi

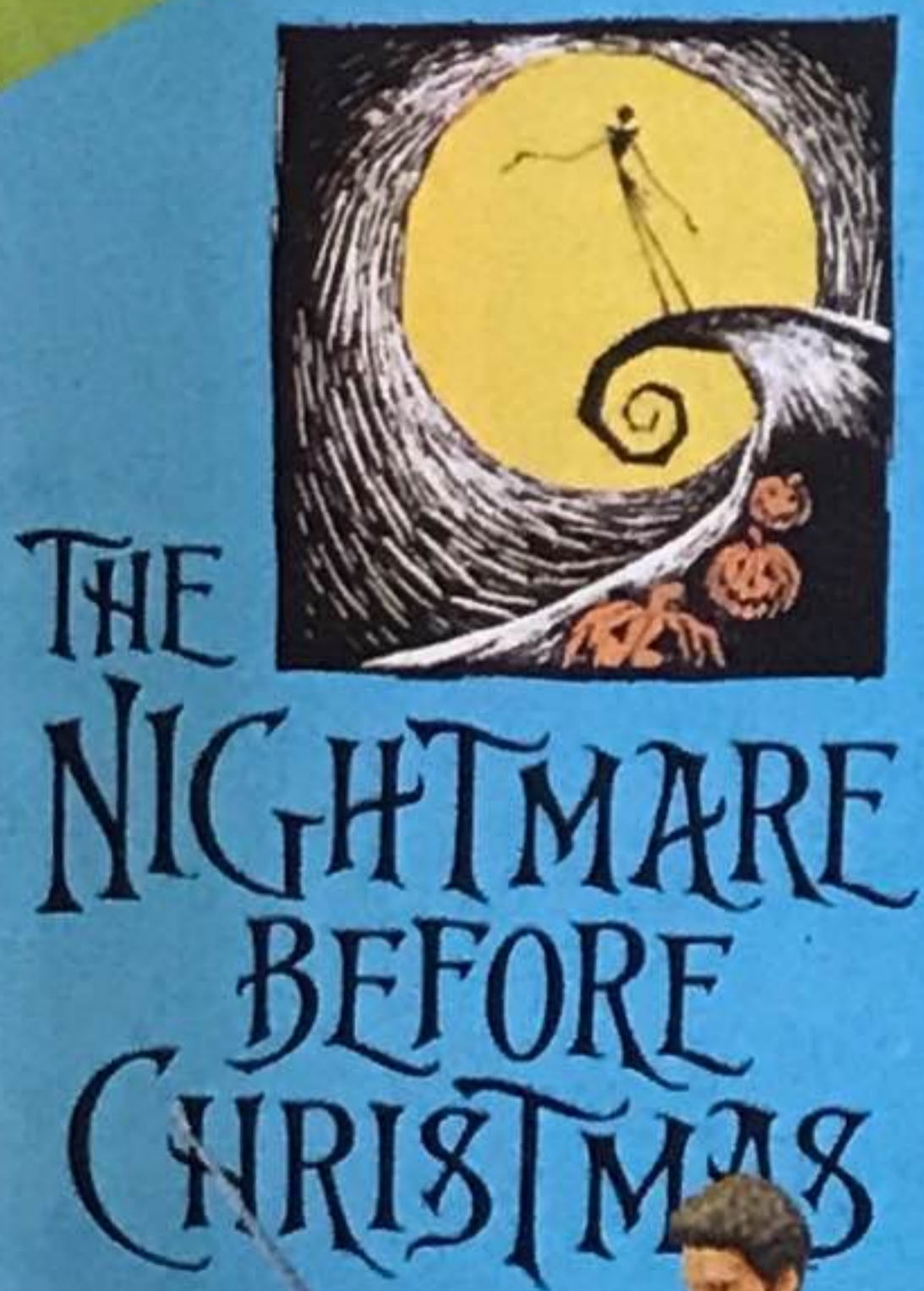

Les vraies goodies POKÉMON sont chez :

ARKHAM

la boutique ARKHAM

15 rue Soufflot

75005 Paris

tél: 01 40 51 82 55

Métro/RER: Luxembourg

Ouvert tous les jours, Même le dimanche!!!

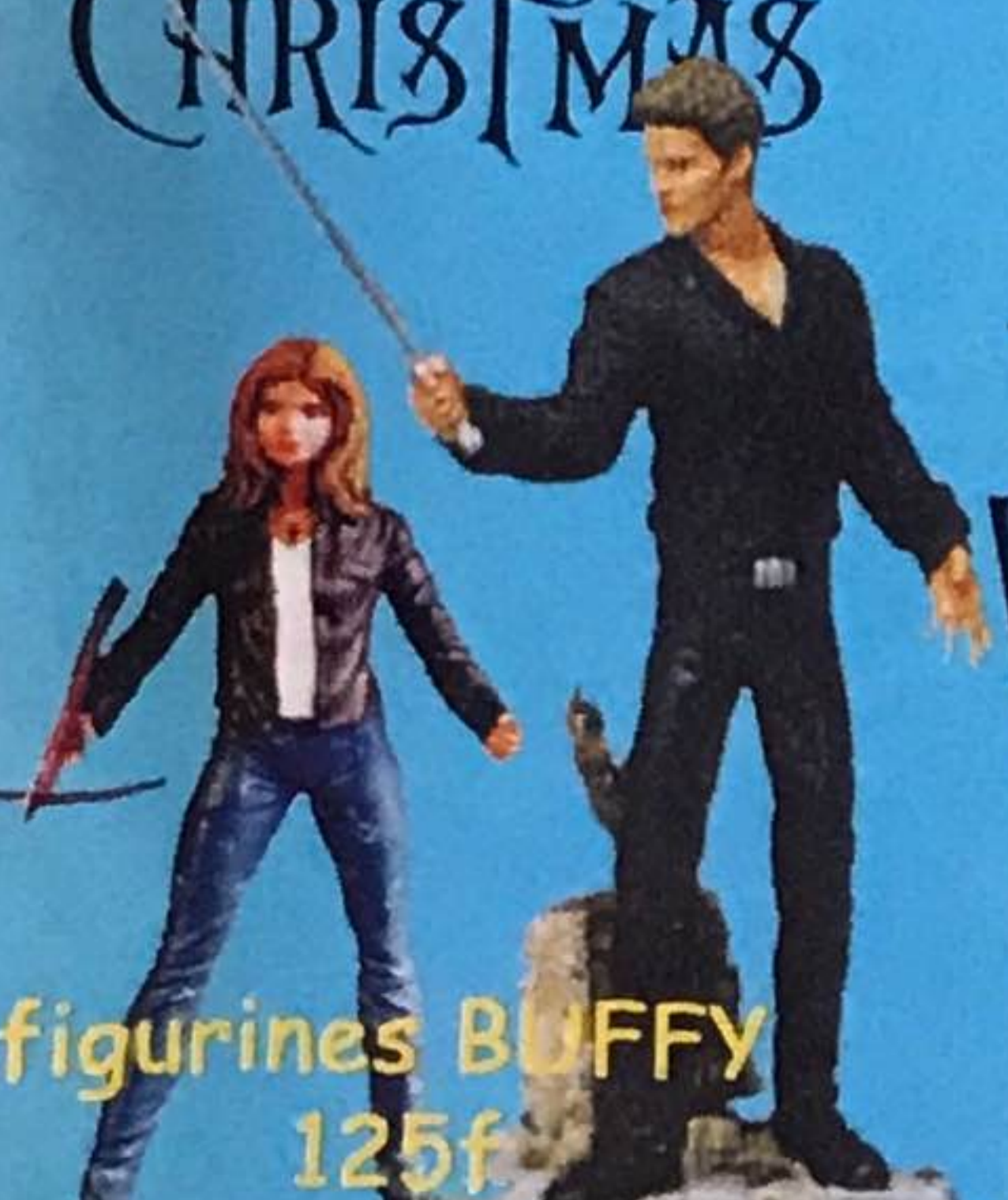

figurines BUFFY 125f



BATMAN FUTURE 95f la figurine

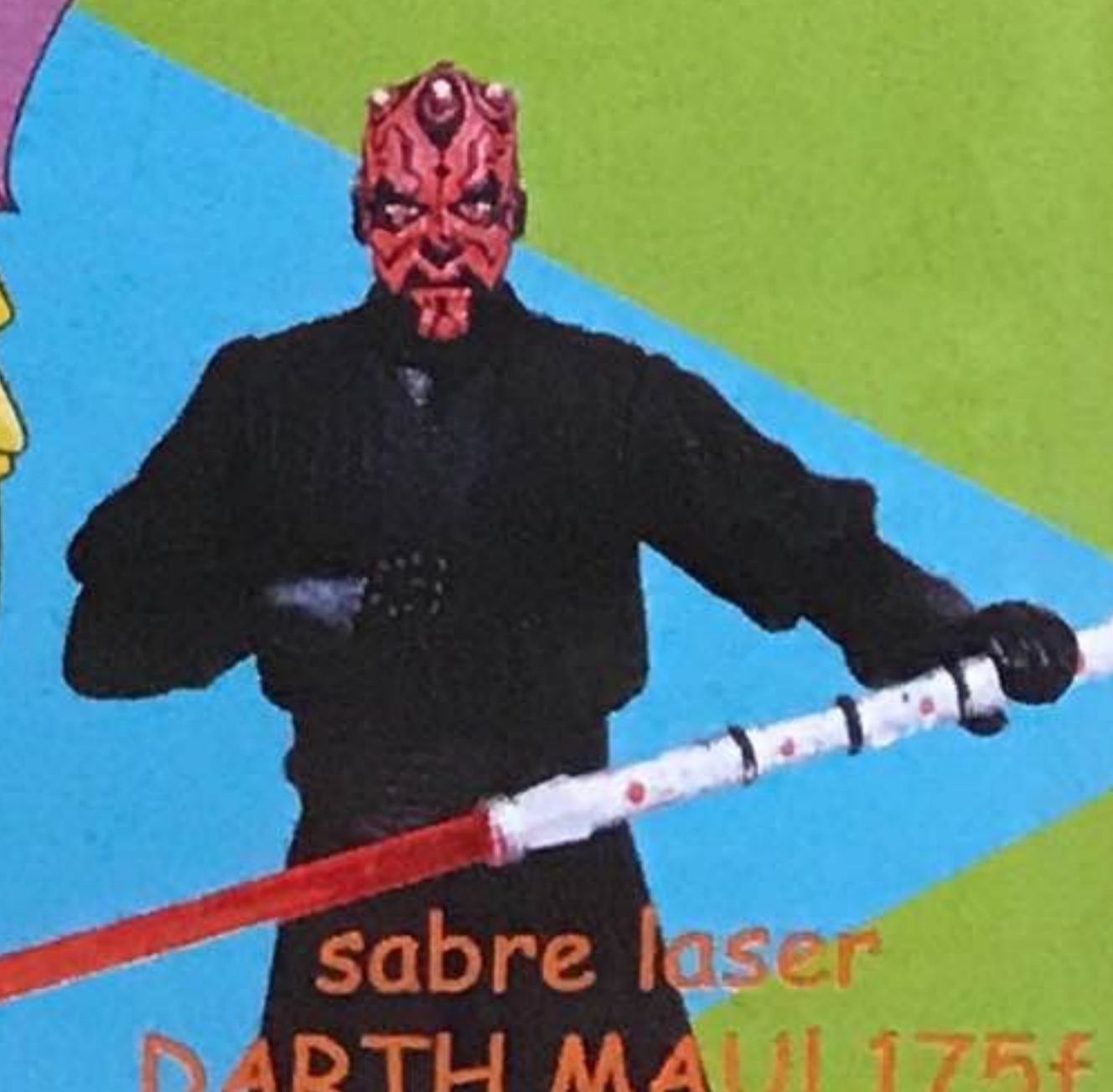

sabre laser DARTH MAUL 175f



LES STARS DU MOIS

Jessie et James

Cette fois-ci, il y en a deux pour le prix d'une. Comment aurait-on pu les séparer ? On ne voit jamais l'un sans l'autre, mais ils sont tout le temps là, ensemble, pour le plus grand malheur de Pikachu et pour notre bonheur à tous. Jessie, James : la Team Rocket !

On ne change pas une équipe qui... perd
Ils sont dans tous les épisodes ou presque, inséparables et inégalables en matière de plans qui ratent.

Sont-ils amis d'enfance, frère et sœur, mari et femme ? Mystère !

Ils sont toujours de blanc vêtus avec pour seule fantaisie un grand 'R' rouge. Jessie porte une mini-jupe et de grandes bottes, James tient une rose dont la couleur varie.

J'ai 2 amours...

Dans la vie, ils ont deux passions : les tirades qui riment et les Pokémon précieux. Pour les tirades, elles sont assez minables. Ils le disent eux-mêmes : "Il faudrait peut-être qu'on revoie nos devises..."

L'autre passion les pousse à traverser tout le pays à la recherche de proies de valeur. La plus célèbre est le Pikachu de Sacha. Pour s'en emparer, leur imagination n'est jamais au repos. En général, le résultat est fâcheux...

Nom : Jessie
Taille : 1m70
Poids : 50 kg
Yeux : bleus
Cheveux : rouges
Lieu de naissance : inconnu
Lieu de résidence : partout où passent Pikachu et Sacha
Signes particuliers : goût irrésistible pour déclamer des vers
Famille : la Team Rocket



Vers l'infini...

D'une manière à peu près invariable, les aventures finissent mal pour la Team Rocket. Quoi qu'il arrive, quels que soient les plans, la conclusion est presque toujours la même : la Team Rocket décolle encore !!!

Nom : James
Taille : 1m90
Poids : 75 kg
Yeux : verts
Cheveux : mauve
Lieu de naissance : inconnu
Lieu de résidence : partout où il y a un méfait à commettre
Signes particuliers : aime se déguiser en femme
Famille : la Team Rocket



Mais comment fait-elle ?

Ça nous fascine tous, Jessie a une tignasse incroyable ! Quelques hypothèses ont été avancées au dernier congrès des coiffeurs visagistes du Bourg Palette : de la cire, de la colle, un sortilège puissant, du fil de fer, une perruque en paille, etc.

Elle ne serait pas très belle, avec la coupe au bol...

14

Dans l'extension Team Rocket, on voit Jessie avec :

1. Le crâne rasé
2. Une cagoule à oreilles de chat
3. Des couettes



LA FAMILLE

La Team Rocket au complet

Tu connais les deux compères aux rengaines ringardes et leur chat parlant. Mais ils ne sont pas seuls... Quand la Team Rocket est au complet, il y a presque de quoi faire une équipe de foot. S'ils sont aussi mauvais comme footballeurs que comme dresseurs, ça promet !



Abo (#23) et Smogo (#109)

Le serpent violet et la boule puante sont les Pokémon attirés de Jessie et James. Le reptile est glissant, perfide et sournois. L'espèce de pot d'échappement volant a l'air débile et pollue tout ce qu'il peut. Autant d'aspects négatifs qui expliquent pourquoi ces Pokémon sont associés aux 'méchants de l'histoire'.



La Team Rocket dans les bacs

Tous ces adorables 'méchants', tu pourras les retrouver dans l'extension qui leur est consacrée : *Team Rocket*. La date de sortie en France est encore inconnue, l'extension *Fossil* est prévue entre-temps. Un petit scoop pour la route : dans l'extension *Team Rocket*, il existe des versions 'mauvaises' (dark en anglais) d'un certain nombre de Pokémon...



Miaouss (#52)

Cet autre Pokémon est un compagnon plus classieux et en plus, il parle. Déguisements, maquillage, rien ne lui est épargné pour faire rire l'assistance. Parfois, on a l'impression que c'est lui le cerveau de la bande. D'autres fois, il est tellement stupide qu'on en doute. Tu l'as peut-être remarqué, il porte le numéro 52, tandis que Pikachu et le 25. Quoi de plus logique pour deux Pokémon ennemis ?



Les autres

Butch et Cassidy

On les connaît moins, mais ils constituent l'autre tandem de la Team Rocket, comme Jessie et James. Tu noteras d'ailleurs que les traducteurs de Pokémon en français ont l'air de bien aimer les vieux westerns et les mauvais calembours...



Giovanni

Caché dans l'ombre, il tire les ficelles ! C'est le boss de La Team Rocket. On entend peu parler de lui, il n'en est pas moins le vrai cerveau. Avec lui, pas de pitreries ni de déguisements d'hôtesse de l'air. Il fait une apparition dans le film *Mewtwo contre Mew*.



En quoi James ne s'est encore jamais déguisé ?

1. En mariée
2. En danseuse avec un tutu
3. En assistante de magicien

Response : 2



PENELOPE
présente:

L'INCROYABLE CAPITAINE POULPE



AHH...LES VACANCES! LE SOLEIL,
L'INSOUCIANCE, LA DÉTENTE ET...



...
LES VACANCIERS.



CES ATROCES VACANCIERS
QUI VOLENT
LES TRÉSORS DE LA MER.

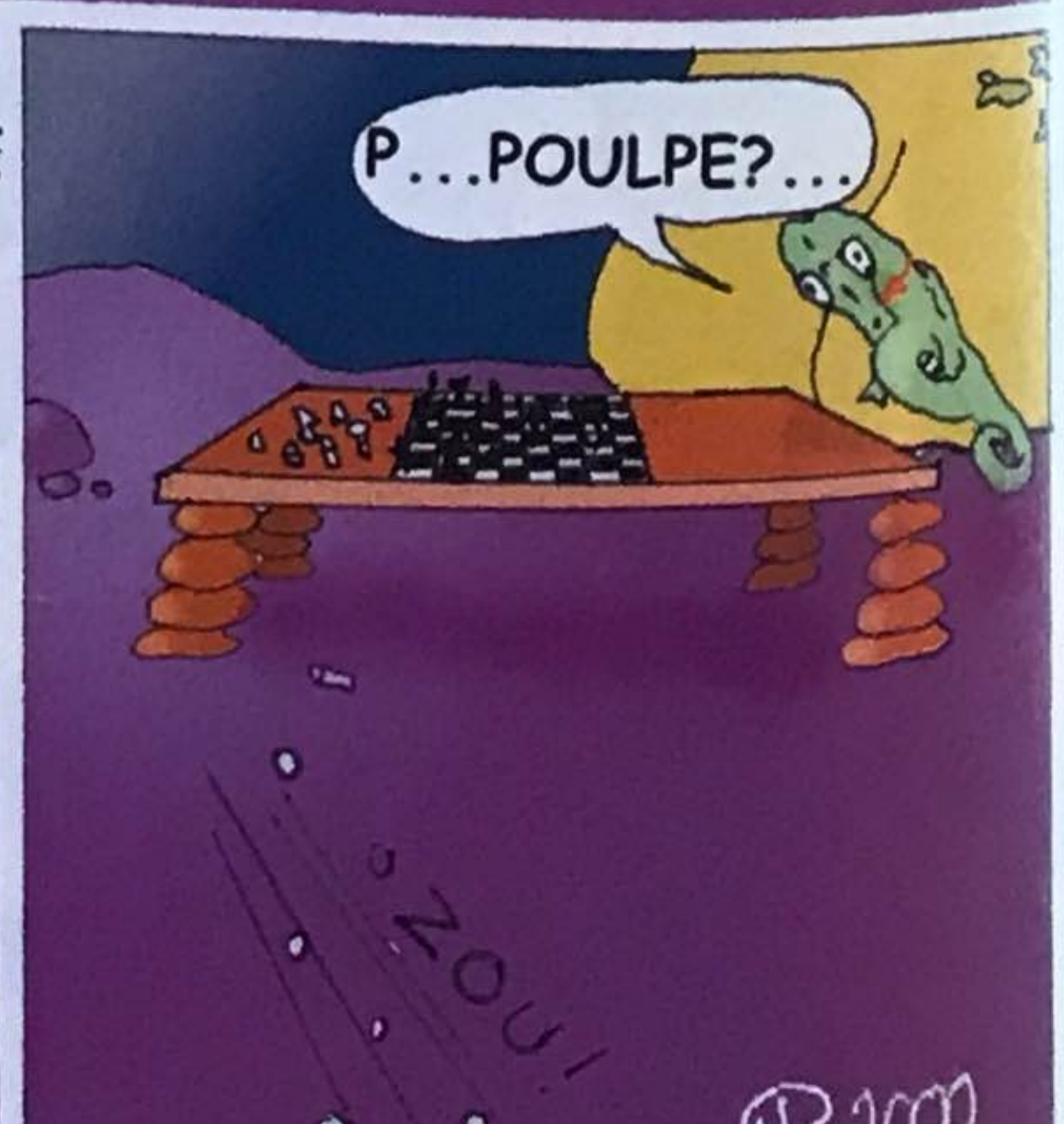



T'EN AS MIS, DU TEMPS !

BON, ACCOUCHE...

JE N'AI PAS ENTENDU GRAND CHOSE, EN FAIT... TU DEVRAIS PLUTÔT ALLER VOIR LES FRÈRES OURSIN ET LES TRAVAILLER UN PEU...

CES TROIS ABRUTIS ?! ...CA NE DEVRAIT PAS ÊTRE TROP DUR...



I'm a genie in a bottle, baby...

ARRETE UN PEU !

OU BIEN CHANGE DE CHANSON !



SALUT LES GARS !



CA ALORS...

...LE CAPITAINE POULPE !



JE PARIÉ QUE TU CHERCHES STELLA...

VIENS AVEC NOUS !



MAIS JE CROYAIS QU'ELLE ÉTAIT..



CAPITAINE !!!

HIN HIN ! A NOUS DEUX !

UN PIEGE !



BON, ÉCOUTE MOI BIEN...

NON !! C'EST TOI QUI VA ÉCOUTER !

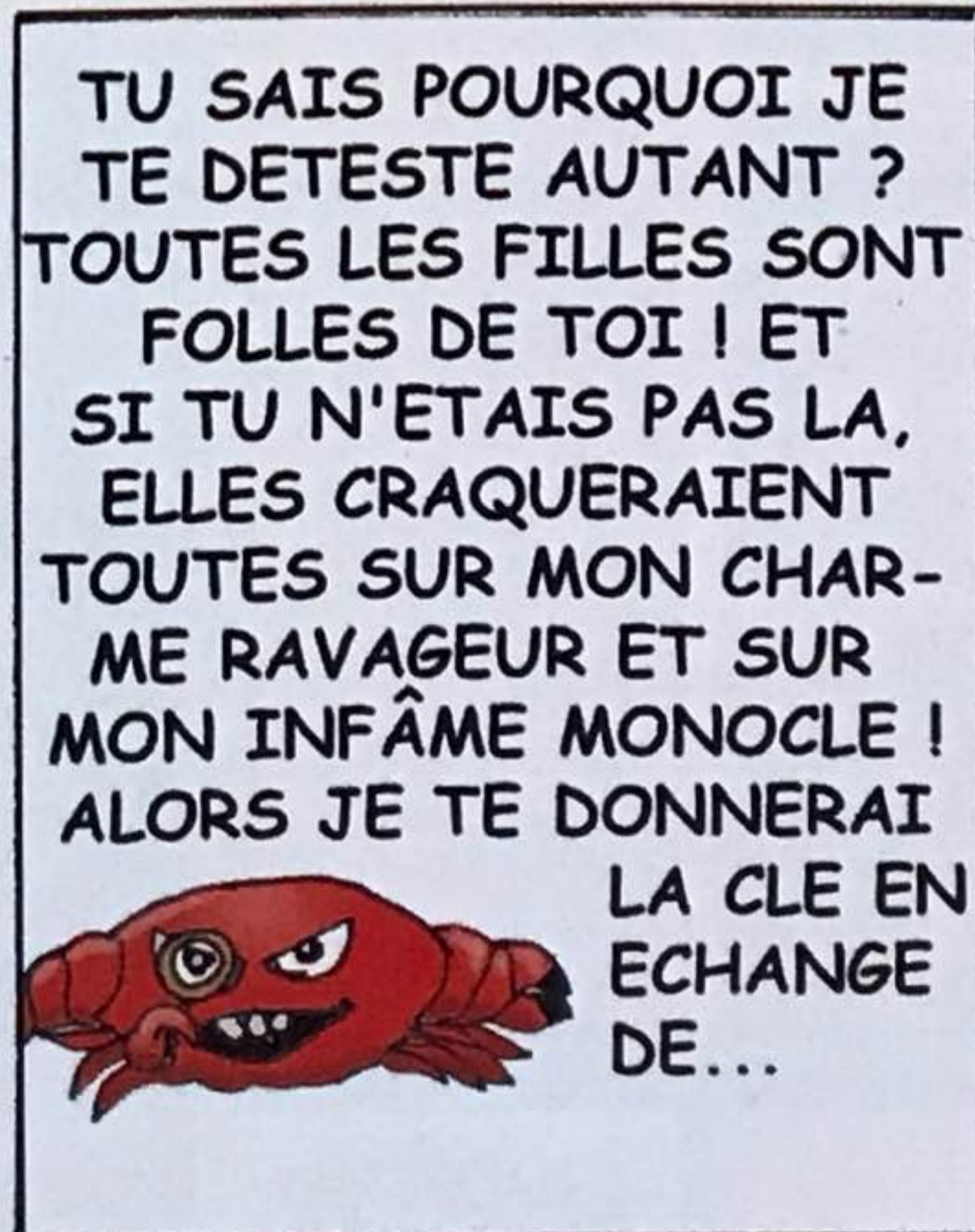

TU SAIS POURQUOI JE TE DÉTESTE AUTANT ? TOUTES LES FILLES SONT FOLLES DE TOI ! ET SI TU N'ÉTAIS PAS LÀ, ELLES CRAQUERAIENT TOUTES SUR MON CHARME RAVAGEUR ET SUR MON INFÂME MONOCLE ! ALORS JE TE DONNERAI LA CLE EN ÉCHANGE DE...



TES INCROYABLES LUNETTES !!!

NON !!!

ESPESCE DE...

P. 2000



POKÉMON JAUNE

Avec dans le rôle de Pikachu : Pikachu



Le jeu vidéo a si bien marché qu'il a donné le dessin animé, qui a eu tant de succès... qu'il est adapté en jeu vidéo. La boucle est bouclée, Pikachu est content et même si ce jeu n'est pas entièrement nouveau, les améliorations qui lui ont été apportées méritent le détour.

Si tu as déjà fini Pokémon Bleu et Rouge, tu ne seras pas dépaycé par ce nouveau volet puisque le monde à explorer et l'histoire développée sont

Astuce 1

Mew, il est rose, il n'est pas jaune

Contrairement à tout ce que tu pourras lire ou entendre, il n'existe aucun code pour obtenir le 151e Pokémon (à part grâce à un Game Shark, mais là, c'est tricher). Mew est un Pokémon promotionnel et tu peux uniquement l'obtenir en te rendant sur certains événements Nintendo.

quasiment les mêmes. La seule véritable différence est que tout a été fait pour se rapprocher du dessin animé : le Pokémon que te confie le Professeur Chen au début du jeu, n'est autre que l'adulte Pikachu. De plus, comme dans la série, ce dernier refuse de rentrer dans sa Poké Ball et marchera à tes côtés tout au long de l'aventure (tu pourras même lui parler et t'assurer qu'il est content).

Les ennemis, eux-aussi, ont été retravaillés puisque tu pourras rencontrer à plusieurs occasions nos stars du

Astuce 2

Raichu aime les Poké Balls

Tu l'auras certainement remarqué dans le dessin animé : Pikachu ne veut pas devenir Raichu. Dans le jeu vidéo, c'est pareil. Et en plus, il n'y a aucun Raichu sauvage. Mais il est possible de transférer ton Pikachu dans Pokémon Rouge pour lui faire manger une Pierre Foudre et obtenir Raichu. Cependant, même si te lui fais réintégrer Pokémon Jaune, il ne te suivra plus et tu n'auras plus de compagnon.

mois : Jessie et James, de la team Rocket, qui viendront te défier au moment où tu t'y attends le moins.

En quelques mots, même si ce jeu est plus beau, mieux fini (plusieurs modes de combat à deux joueurs) et qu'il te permettra d'accéder plus facilement à certains Pokémon rares, il risque de décevoir ceux qui ont déjà exploré de

Astuce 3

Évoli est velu et évolue

Comme tu peux le voir dès le début du jeu, ton ennemi Régis, qui te suivra tout au long du jeu, commence son parcours avec un Évoli. Il le fera évoluer différemment en fonction du résultat de vos rencontres. Par exemple, si tu perds la première bataille dans le laboratoire, il aura un Aquali.

fond en comble les deux premières versions. Bien sûr, si tu es un vrai Pokémantiaque, je suis certain que tu as quand même envie de l'essayer (si ce n'est déjà fait).

Collé-ctor

Pour ceux qui avaient réservé Pokémon Jaune dans une boutique Score Games, un autocollant collector était offert.

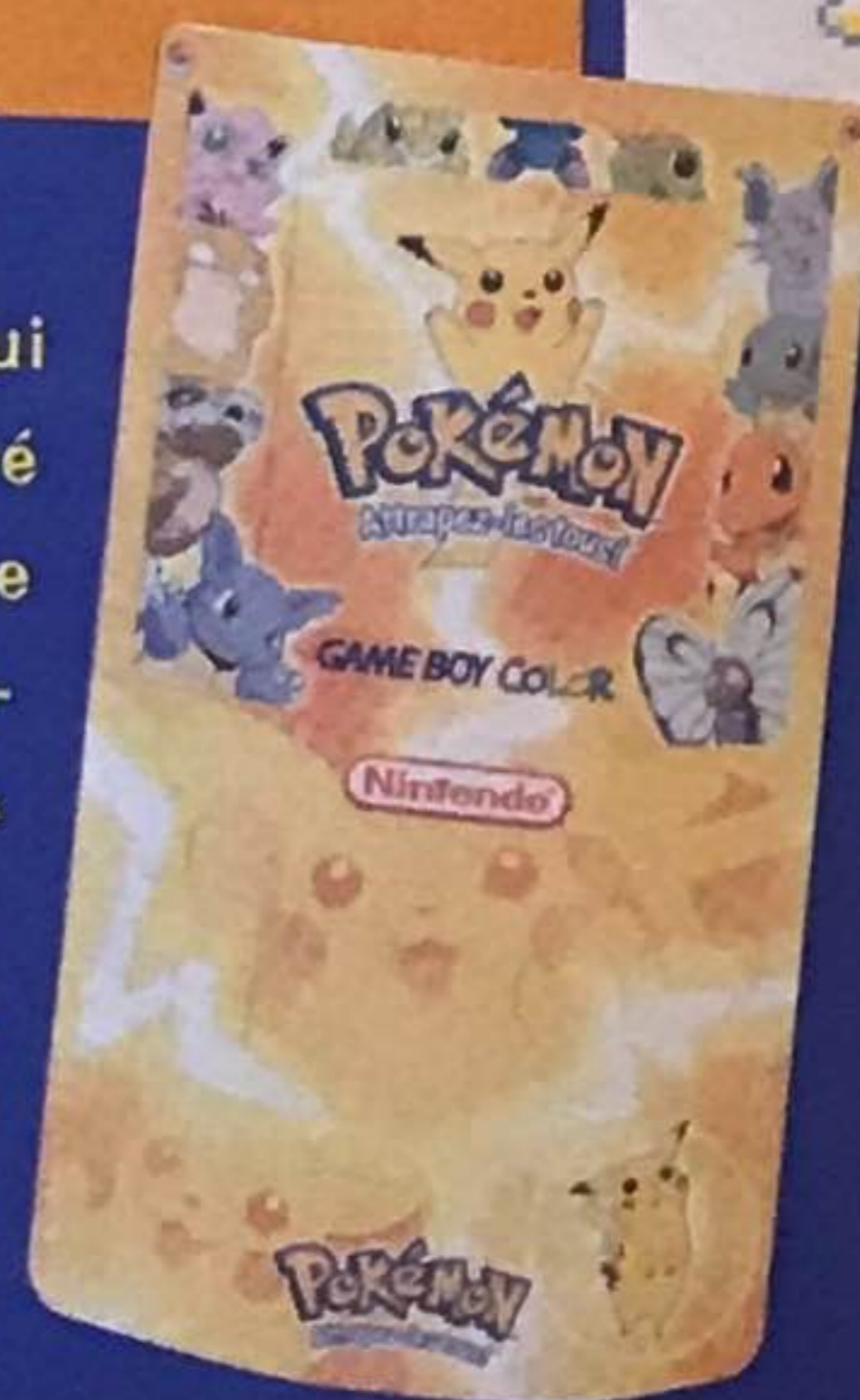

Comment s'appellent Jessie et James en japonais ?

1. Tsunami et Kokko
2. Jakuzi et Koriko
3. Musashi et Kojiro

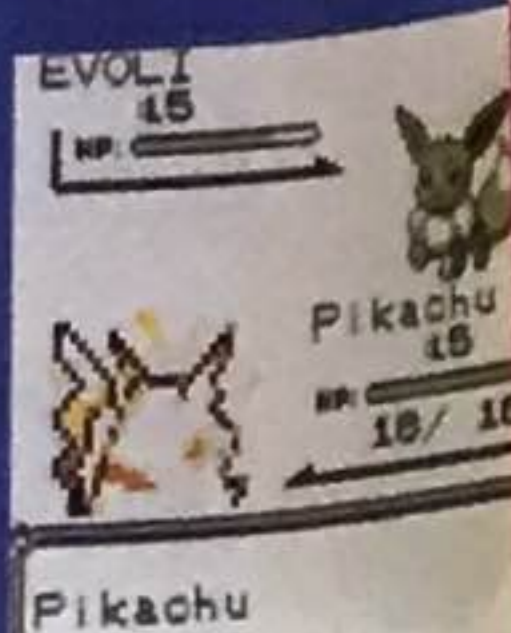

METAL GEAR SOLID

Quelques grammes de finesse...

Après un succès planétaire sur Playstation, l'agent Snake Solid fait une entrée remarquée sur Game Boy : des terroristes ont dérobé le prototype américain du Metal Gear et, devine à qui on a pensé pour récupérer l'arme...

Metal Gear Solid n'est pas une adaptation de la version Playstation. C'est un jeu entièrement original qui s'inspire plutôt des premiers épisodes de la série, datant de 1987 sur NES. Tu y incarnes un agent secret qui doit infiltrer une base ennemie.

Conseil 1

Il y a certains endroits dans le jeu où les gardes ne te poursuivront pas. Si tu arrives à les repérer, tu pourras les utiliser à ton avantage et éviter bon nombre de confrontations dangereuses.

Mais ce qui fait la véritable force de ce jeu, c'est que le but n'est pas d'éliminer tous les gardes de la base mais bien d'éviter de se faire remarquer. Cela donne un jeu très subtil où il vaut mieux réfléchir plutôt que de tirer partout.

Conseil 2

Les missions en réalité virtuelle t'apprendront toutes les techniques de base du jeu. N'hésite donc pas à en compléter un maximum afin de toujours savoir comment agir dans le jeu.

À travers les treize niveaux de jeu, les missions RV (réalité virtuelle) et le mode deux joueurs (par câble), l'action est toujours très soutenue et il te faudra apprendre à raser les murs, à éviter les caméras et à repérer les systèmes d'alarme pour accomplir ton devoir. Même si ce très beau jeu s'adresse plutôt aux garçons, sa finesse pourra aussi séduire les filles.

Conseil 3

Si un garde est tout seul, dos à toi, tu peux te glisser derrière lui et l'assommer avant qu'il ne donne l'alarme. Tu devrais ensuite avoir le temps de t'éloigner suffisamment avant qu'il ne se réveille. Attention tout de même : il ne manquera pas de partir à la recherche de son agresseur.

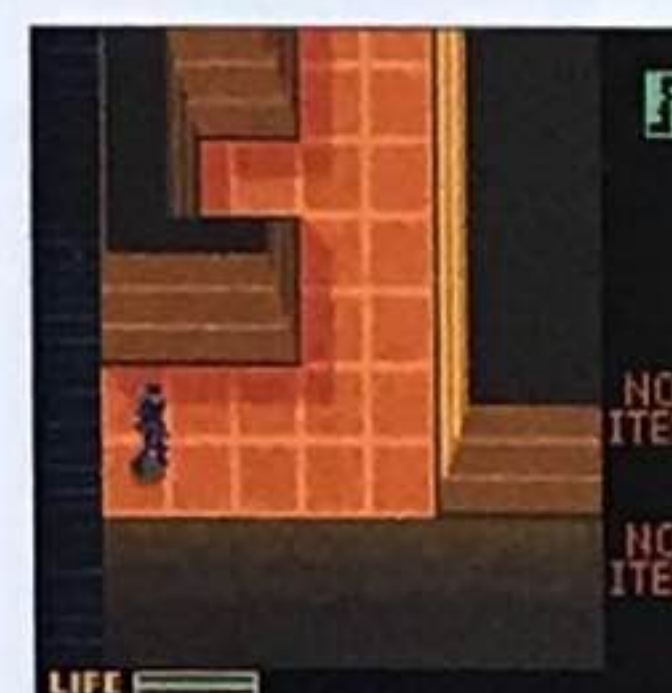
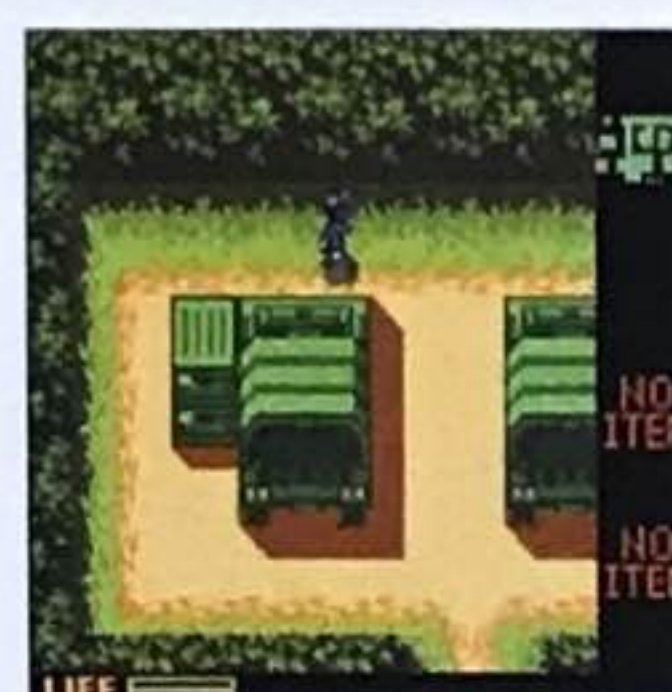

Astuce 1

Prolonger le plaisir

Si tu finis le jeu en niveau 'facile', tu libèreras un nouveau mode de jeu qui te permettra d'accéder directement à n'importe quel stage dans lequel tu devras remplir de nouveaux objectifs.

Astuce 2

DJ en herbe

Si tu finis toutes les missions RV d'entraînement (practice) et 'contre la montre' (time attack), tu débloqueras le mode son où tu pourras t'amuser à remixer tous les sons et toutes les musiques du jeu pour faire tes propres compositions.

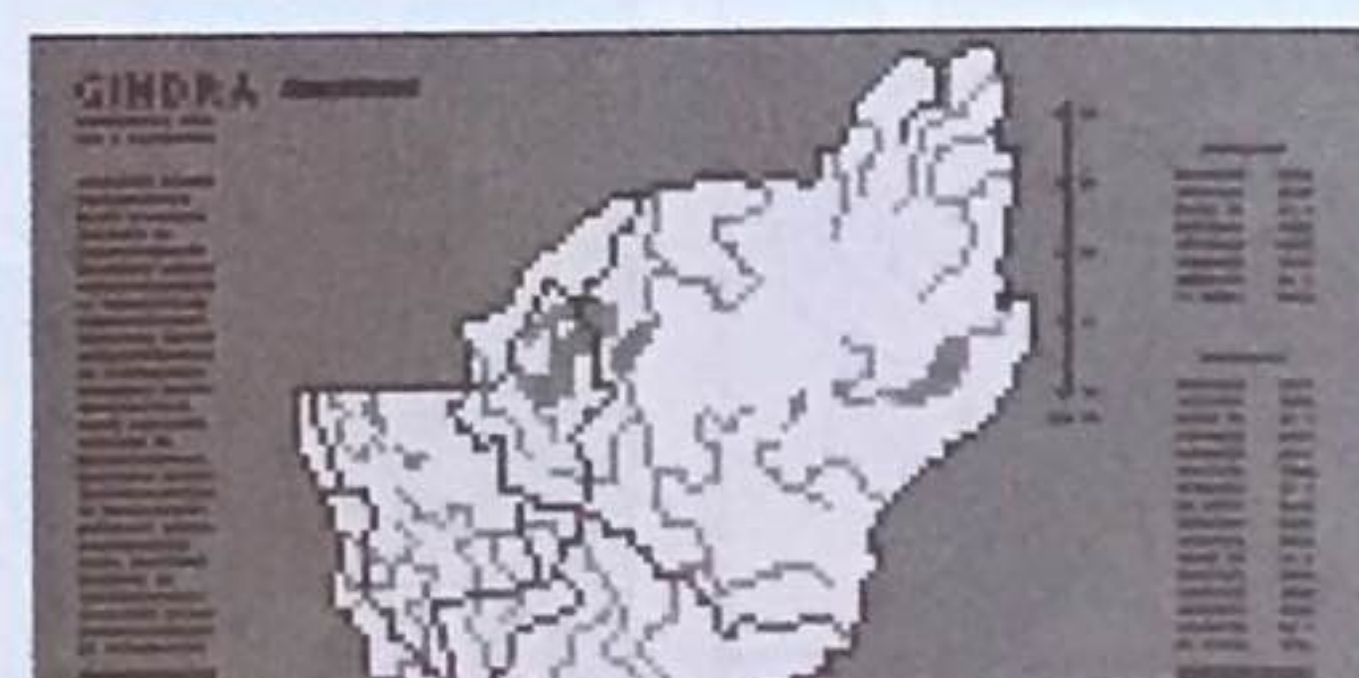

Comment s'appelle l'évolution d'Abo ?

1. Abra
2. Arbok
3. Kradok

Reponse : 2



COTE POKÉMON

Dracaufeu contre Magnéton ?

Ce ne serait pas un échange très honnête !... Tu fais comme tu veux, mais on t'aura prévenu. Certains dresseurs feraient n'importe quoi pour augmenter leur nombre de Pokémon rares.

Légende

- ★ : rare
- ◆ : unco
- : commune
- H : brillante

SET DE BASE

NOM	RARETÉ	1 ^{ÈRE} ÉDITION	ILLIMITÉE
<input type="checkbox"/> Alakazam	★H	90,00 F	60,00 F
<input type="checkbox"/> Tortank	★H	120,00 F	100,00 F
<input type="checkbox"/> Leveinard	★H	100,00 F	70,00 F
<input type="checkbox"/> Dracaufeu	★H	300,00 F	200,00 F
<input type="checkbox"/> Mélofée	★H	80,00 F	60,00 F
<input type="checkbox"/> Léviator	★H	100,00 F	80,00 F
<input type="checkbox"/> Tygnon	★H	120,00 F	70,00 F
<input type="checkbox"/> Mackogneur	★H	90,00 F	70,00 F
<input type="checkbox"/> Magnéton	★H	80,00 F	60,00 F
<input type="checkbox"/> Mewtwo	★H	100,00 F	80,00 F
<input type="checkbox"/> Nidoking	★H	60,00 F	40,00 F
<input type="checkbox"/> Feunard	★H	40,00 F	30,00 F
<input type="checkbox"/> Tartard	★H	60,00 F	50,00 F
<input type="checkbox"/> Raichu	★H	100,00 F	80,00 F
<input type="checkbox"/> Florizarre	★H	80,00 F	60,00 F
<input type="checkbox"/> Electhor	★H	80,00 F	60,00 F
<input type="checkbox"/> Dardargnan	★	45,00 F	25,00 F
<input type="checkbox"/> Draco	★	50,00 F	30,00 F
<input type="checkbox"/> Triopikeur	★	45,00 F	20,00 F
<input type="checkbox"/> Elektek	★	50,00 F	30,00 F
<input type="checkbox"/> Electrode	★	45,00 F	20,00 F
<input type="checkbox"/> Roucoups	★	45,00 F	25,00 F
<input type="checkbox"/> Arcanin	◆	15,00 F	10,00 F
<input type="checkbox"/> Reptincel	◆	15,00 F	10,00 F
<input type="checkbox"/> Lamantine	◆	11,00 F	7,00 F
<input type="checkbox"/> Minidraco	◆	9,00 F	5,00 F
<input type="checkbox"/> Canarticho	◆	9,00 F	5,00 F
<input type="checkbox"/> Caninos	◆	15,00 F	10,00 F
<input type="checkbox"/> Spectrum	◆	9,00 F	5,00 F
<input type="checkbox"/> Herbizarre	◆	10,00 F	7,00 F
<input type="checkbox"/> Lippoutou	◆	9,00 F	5,00 F
<input type="checkbox"/> Kadabra	◆	12,00 F	7,00 F
<input type="checkbox"/> Coconfort	◆	9,00 F	5,00 F
<input type="checkbox"/> Machopeur	◆	9,00 F	5,00 F
<input type="checkbox"/> Magicarpe	◆	10,00 F	5,00 F
<input type="checkbox"/> Magmar	◆	12,00 F	7,00 F
<input type="checkbox"/> Nidorino	◆	12,00 F	7,00 F

NOM	RARETÉ	1 ^{ÈRE} ÉDITION	ILLIMITÉE
<input type="checkbox"/> Têtarte	◆	10,00 F	7,00 F
<input type="checkbox"/> Porygon	◆	7,00 F	4,00 F
<input type="checkbox"/> Rattatac	◆	10,00 F	7,00 F
<input type="checkbox"/> Otaria	◆	15,00 F	10,00 F
<input type="checkbox"/> Carabaffe	◆	15,00 F	10,00 F
<input type="checkbox"/> Abra	●	4,00 F	1,50 F
<input type="checkbox"/> Bulbizarre	●	4,00 F	2,00 F
<input type="checkbox"/> Chenipan	●	4,00 F	2,00 F
<input type="checkbox"/> Salamèche	●	5,00 F	2,00 F
<input type="checkbox"/> Taupiqueur	●	4,00 F	1,50 F
<input type="checkbox"/> Doduo	●	4,00 F	2,00 F
<input type="checkbox"/> Soporifik	●	4,00 F	1,50 F
<input type="checkbox"/> Fantominus	●	4,00 F	1,50 F
<input type="checkbox"/> Smogo	●	4,00 F	2,00 F
<input type="checkbox"/> MAchoc	●	4,00 F	1,50 F
<input type="checkbox"/> Magneti	●	4,00 F	1,50 F
<input type="checkbox"/> Chrysacier	●	5,00 F	2,00 F
<input type="checkbox"/> Nidoran M	●	5,00 F	2,00 F
<input type="checkbox"/> Onyx	●	4,00 F	1,50 F
<input type="checkbox"/> Roucool	●	4,00 F	2,00 F
<input type="checkbox"/> Pikachu	●	6,00 F	3,00 F
<input type="checkbox"/> Ptitard	●	5,00 F	2,00 F
<input type="checkbox"/> Ponyta	●	4,00 F	2,00 F
<input type="checkbox"/> Rattata	●	4,00 F	2,00 F
<input type="checkbox"/> Sabelette	●	4,00 F	1,50 F
<input type="checkbox"/> Carapuce	●	5,00 F	2,00 F
<input type="checkbox"/> Staross	●	4,00 F	1,50 F
<input type="checkbox"/> Stari	●	4,00 F	1,50 F
<input type="checkbox"/> Saquedeneu	●	4,00 F	1,50 F
<input type="checkbox"/> Voltorbe	●	4,00 F	1,50 F
<input type="checkbox"/> Goupix	●	4,00 F	2,00 F
<input type="checkbox"/> Aspicot	●	4,00 F	2,00 F
<input type="checkbox"/> Peluche Mélofée	●	4,00 F	1,50 F
<input type="checkbox"/> Recherche Informatique	★	40,00 F	20,00 F
<input type="checkbox"/> Vaporisateur Rétrograde	★	60,00 F	40,00 F
<input type="checkbox"/> Faux Pr Chen	★	25,00 F	15,00 F
<input type="checkbox"/> Récupérateur	★	35,00 F	20,00 F
<input type="checkbox"/> Fillette	★	50,00 F	30,00 F
<input type="checkbox"/> Eleveur de Pokémon	★	50,00 F	30,00 F

Sommet de la cote

Pikachu est certainement le Pokémon qui existe sous le plus de formes différentes. En matière de cartes, on en trouve des représentations rares et chères. Ce Pikachu avec des ballons est une carte promo pour une compagnie d'aviation japonaise. Sa cote atteint des sommets...



HÉ TON "DRACAUFEU" TU LE VENDS COMBIEN ?!



300 !



VENDU !

ENCORE À ÉCHANGER MES CARTES CONTRE DES CROQUETTES ?



Galaxie Pikachu

Le star system est partout, même au Bourg Palette. Pikachu n'est pas meilleur que les autres Pokémon communs (plutôt moins bien fait...). Et pourtant : il vaut plus cher ! Espérons qu'il ne prenne pas la grosse tête.



NOM	RARETÉ	1 ^{re} ÉDITION	ILLIMITÉE
<input type="checkbox"/> Marchand de Pokémon	★	40,00 F	25,00 F
<input type="checkbox"/> Rappel	★	50,00 F	30,00 F
<input type="checkbox"/> Double Suppression d'Énergie	★	60,00 F	40,00 F
<input type="checkbox"/> Defender	◆	9,00 F	6,00 F
<input type="checkbox"/> Sauvegarde d'Énergie	◆	6,00 F	4,00 F
<input type="checkbox"/> Guérison Totale	◆	6,00 F	4,00 F
<input type="checkbox"/> Entretien	◆	9,00 F	6,00 F
<input type="checkbox"/> PlusPower	◆	10,00 F	6,00 F
<input type="checkbox"/> Centre Pokémon	◆	10,00 F	7,00 F
<input type="checkbox"/> Flûte Pokémon	◆	6,00 F	4,00 F
<input type="checkbox"/> Pokédex	◆	8,00 F	5,00 F
<input type="checkbox"/> Pr Chen	◆	15,00 F	10,00 F
<input type="checkbox"/> Réanimation	◆	6,00 F	4,00 F
<input type="checkbox"/> Super Potion	◆	9,00 F	4,00 F
<input type="checkbox"/> Léo	●	5,00 F	3,00 F
<input type="checkbox"/> Suppression d'Énergie	●	4,00 F	2,00 F
<input type="checkbox"/> Rafale de Vent	●	4,00 F	2,00 F
<input type="checkbox"/> Potion	●	4,00 F	2,00 F
<input type="checkbox"/> Transfert	●	4,00 F	2,00 F
<input type="checkbox"/> Double Énergie Incolore	◆	25,00 F	15,00 F

JUNGLE

NOM	BRILLANTE	NORMALE	
<input type="checkbox"/> Clefable/Mélodelphe	★	90,00 F	50,00 F
<input type="checkbox"/> Electrode/Electrode	★	80,00 F	40,00 F
<input type="checkbox"/> Flareon/Pyroli	★	80,00 F	40,00 F
<input type="checkbox"/> Jolteon/Voltali	★	80,00 F	40,00 F
<input type="checkbox"/> Kangaskhan/Kangourex	★	100,00 F	60,00 F
<input type="checkbox"/> Mr. Mime/Mr. Mime	★	120,00 F	60,00 F
<input type="checkbox"/> Nidoqueen/Nidoqueen	★	80,00 F	40,00 F
<input type="checkbox"/> Pidgeot/Roucarnage	★	60,00 F	30,00 F
<input type="checkbox"/> Pinsir/Scarabrute	★	100,00 F	60,00 F
<input type="checkbox"/> Scyther/Insécateur	★	120,00 F	80,00 F
<input type="checkbox"/> Snorlax/Ronflex	★	80,00 F	40,00 F
<input type="checkbox"/> Vaporeon/Aquali	★	80,00 F	40,00 F
<input type="checkbox"/> Venonat/Aéromite	★	60,00 F	30,00 F
<input type="checkbox"/> Victreebel/Empiflor	★	60,00 F	30,00 F
<input type="checkbox"/> Vileplume/Rafflesia	★	80,00 F	40,00 F
<input type="checkbox"/> Wigglytuff/Grodoudou	★	100,00 F	50,00 F
<input type="checkbox"/> Butterfree/Papilusion	◆		4,00 F
<input type="checkbox"/> Dodrio/Dodrio	◆		5,00 F
<input type="checkbox"/> Exeggutor/Noadkoko	◆		5,00 F
<input type="checkbox"/> Fearow/Rapasdepic	◆		4,00 F
<input type="checkbox"/> Gloom/Ortide	◆		4,00 F
<input type="checkbox"/> Lickitung/Excelangue	◆		4,00 F
<input type="checkbox"/> Marowak/Ossatueur	◆		4,00 F
<input type="checkbox"/> Nidorina/Nidorina	◆		4,00 F
<input type="checkbox"/> Parasect/Parasect	◆		5,00 F
<input type="checkbox"/> Persian/Persian	◆		4,00 F
<input type="checkbox"/> Primeape/Colossingé	◆		4,00 F
<input type="checkbox"/> Rapidash/Galopa	◆		5,00 F
<input type="checkbox"/> Rhydon/Rhinoféros	◆		4,00 F
<input type="checkbox"/> Seaking/Poissoroy	◆		4,00 F
<input type="checkbox"/> Tauros/Tauros	◆		4,00 F
<input type="checkbox"/> Weepinbell/Boustiflor	◆		4,00 F
<input type="checkbox"/> Bellsprout/Chétiflor	●		1,50 F
<input type="checkbox"/> Cubone/Osselait	●		1,50 F
<input type="checkbox"/> Eevee/Évoli	●		1,50 F
<input type="checkbox"/> Exeggcute/Nœunœuf	●		1,50 F
<input type="checkbox"/> Jigglypuff/Rondoudou	●		2,00 F
<input type="checkbox"/> Mankey/Férosinge	●		1,50 F
<input type="checkbox"/> Meowth/Miaouss	●		2,00 F
<input type="checkbox"/> Nidoran F/Nidoran F	●		1,50 F
<input type="checkbox"/> Oddish/Mystherbe	●		1,50 F
<input type="checkbox"/> Paras/Paras	●		1,50 F
<input type="checkbox"/> Pikachu/Pikachu	●		2,00 F
<input type="checkbox"/> Rhyhorn/Rhinocorne	●		1,50 F
<input type="checkbox"/> Spearow/Piafabec	●		1,50 F
<input type="checkbox"/> Venomoth/Mimitoss	●		1,50 F
<input type="checkbox"/> Poke Ball/Poké Ball	●		1,50 F

PARKage

VENTE PAR CORRESPONDANCE
DE PRODUITS ET CARTES A L'UNITE

SPECIALISTE

POKÉMON

CATALOGUE GRATUIT
DISPONIBLE SUR SIMPLE DEMANDE
au 01.55.43.28.50 (du lundi au vendredi de 10h-18h)



JUNGLE



64 nouvelles cartes Pokémon
en français



- 25frs le paquet
- 900 frs la boîte de 36 paquets
+ 1 Mew promo offert

TEAM ROCKET

82 nouvelles cartes
disponibles uniquement anglais

- 40frs le paquet
- 150frs le deck à thème

recevez une carte promo du film pokémon
en retournant le bon ci-dessous à :

PARKage

25 rue Geoffroy St Hilaire
75005 PARIS



Nom :

Adresse :

Code postal :

Ville :

UNIVERSITÉ DU BOURG PALETTE

Cours de rattrapage

Bravo à tous les courageux qui suivent les cours d'été. Vous ne regretterez pas d'être venu : nous allons apprendre à repérer les fausses cartes. Il y en a beaucoup, et parfois très bien faites... Ouh là ! On étouffe au Bourg Palette en août !

1. Les mauvaises imitations

Parfois, les faussaires ne sont pas très doués, ou ne cherchent pas à faire une copie fidèle.

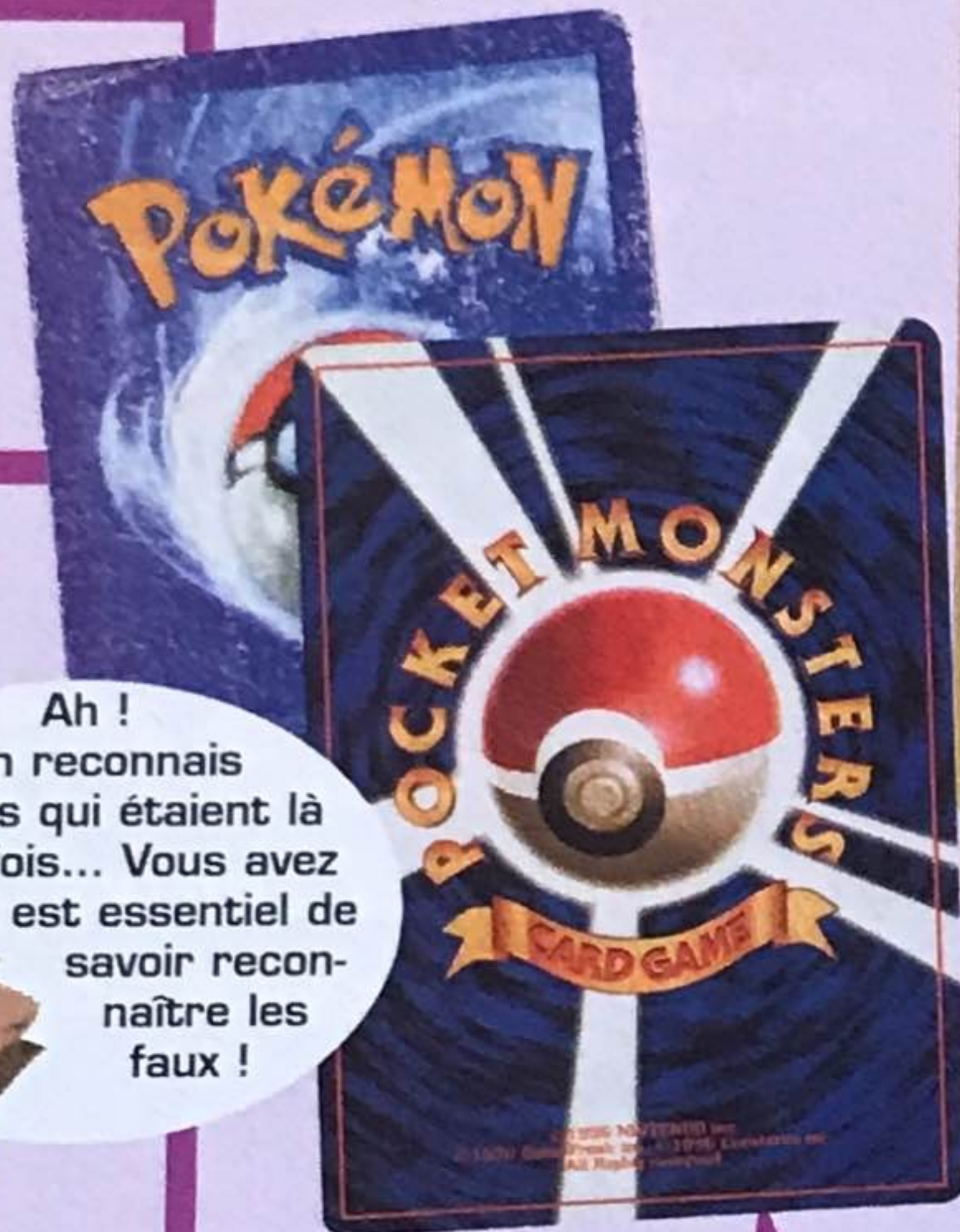

Ah ! J'en reconnais certains qui étaient là l'autre fois... Vous avez raison, il est essentiel de savoir reconnaître les faux !

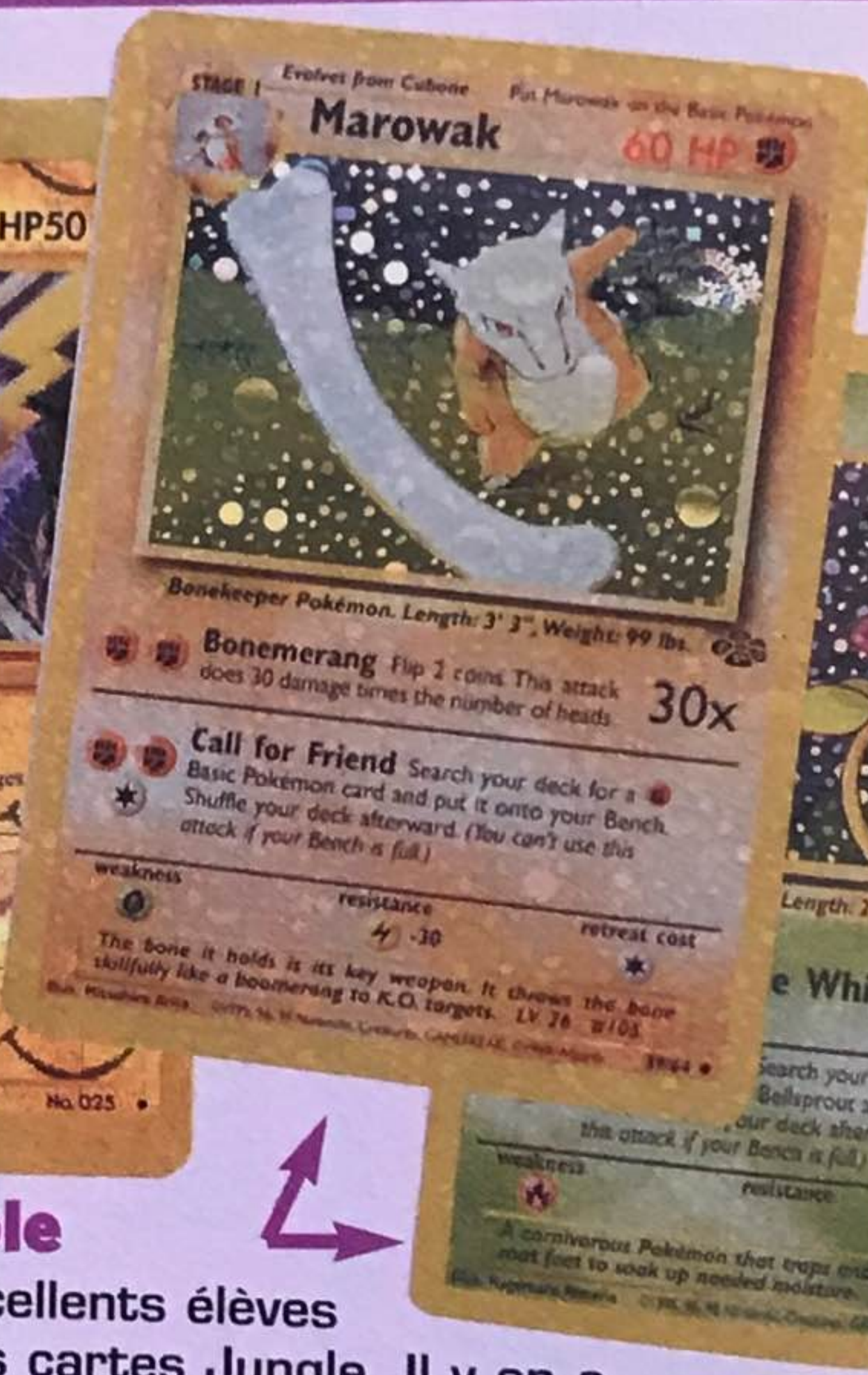

3. Le cas d'école

On décèlera les excellents élèves grâce aux nouvelles cartes Jungle. Il y en a beaucoup de fausses. Les rares différences sont :

- L'odeur : les fausses sentent le plastique
- Les couleurs : les fausses sont un peu plus bleutées.

2. Le faux dos

Certaines cartes, en anglais ou en français, ont un dos japonais. Dans ce cas, pas d'hésitation, nous sommes en face d'un faux !



Appel à toutes les unités

Faites bien attention ! On a signalé hier que des faussaires rôdaient dans la région. Voici leur signalement : un homme mince aux cheveux mauves avec une rose à la main, une femme mince aux cheveux longs, rouges et de forme bizarre. Ils sont accompagnés d'un Miaouss parlant. Forte récompense à celui qui les capturera.



LIGUE POKÉMON

Rencontre avec des fans



Dans plusieurs boutiques de jeux en France, il existe des relais de la ligue Pokémon. Là, les joueurs se rencontrent, confrontent leurs decks et gagnent des badges d'entraîneurs. Rencontre avec deux membres...

Natacha a 17 ans et se destine à être graphiste. Elle adore les Pokémon, et surtout Évoli.



Deck Évoli évoluée Pokémon (20)

- 4 Évoli
- 1 Voltali
- 1 Pyroli
- 1 Aquali
- 2 Magnéti
- 1 Magnéton
- 2 Poissirène
- 1 Poissoroy
- 2 Salamèche
- 1 Reptincel
- 2 Ponyta
- 1 Galopa
- 1 Pikachu Jungle

Dresseurs (11)

- 2 Prof Chen
- 2 Sauvegarde d'Énergie
- 2 Léo
- 2 Poké Ball
- 1 Potion
- 1 Faux Prof Chen
- 1 Rafale de Vent

Énergies (29)

- 4 Double Énergie Incolore
- 5 Énergie Eau
- 9 Énergie Élektrik
- 11 Énergie Feu

Pham est un copain de Natacha, ils jouent dans la même ligue. Il compte avoir bientôt son premier badge grâce à son super...

Deck Mach Punch

Pokémon (21)

- 3 Machoc
- 2 Machopeur
- 3 Sabelette
- 3 Tygnon
- 1 Férosinge
- 3 Carapuce
- 3 Carabaffe
- 2 Onyx
- 1 Insécateur

Dresseurs (15)

- 4 Suppression d'Énergie
- 4 Double Suppression d'Énergie
- 3 Super Potion
- 2 Rafale de Vent
- 1 Prof Chen
- 1 PlusPower

Énergies (24)

- 4 Double Énergie Incolore
- 4 Énergie eau
- 16 Énergie Combat



Éleveuse de Pokémon

Natacha aime jouer à Pokémon, certes. Mais sa passion va un peu plus loin : elle aime inventer de nouvelles espèces de petits monstres. Pour Booster, voici une de ses dernières créations : le Filstatic. Toutes les idées de ce genre sont les bienvenues...

Dans le slogan de la Team Rocket, qu'est-ce qui rime avec 'dévastation' ?

1. Pulvérisation
2. Nation
3. Porte Dauphine

27

Réponses : 2

CAHIER JEUX

Le retour des vautours

La dernière fois, ça n'avait pas trop mal marché. Normal : c'était trop facile ! Mais cette fois-ci, ça se complique. Ha ! Ha ! On ne se joue pas deux fois de la Team Rocket, qu'on se le dise ! Oups, ma glace fond, j'en ai plein les doigts...

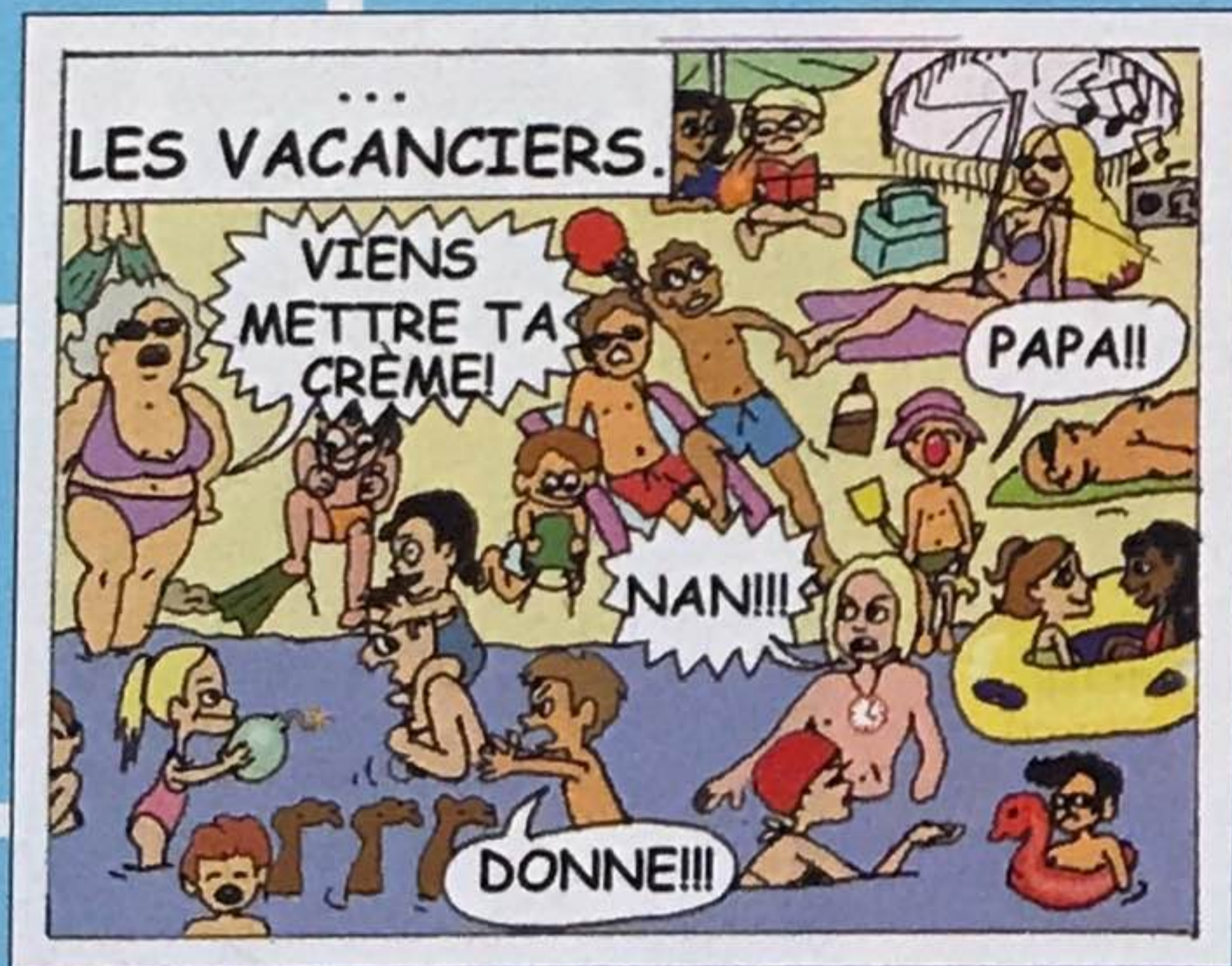
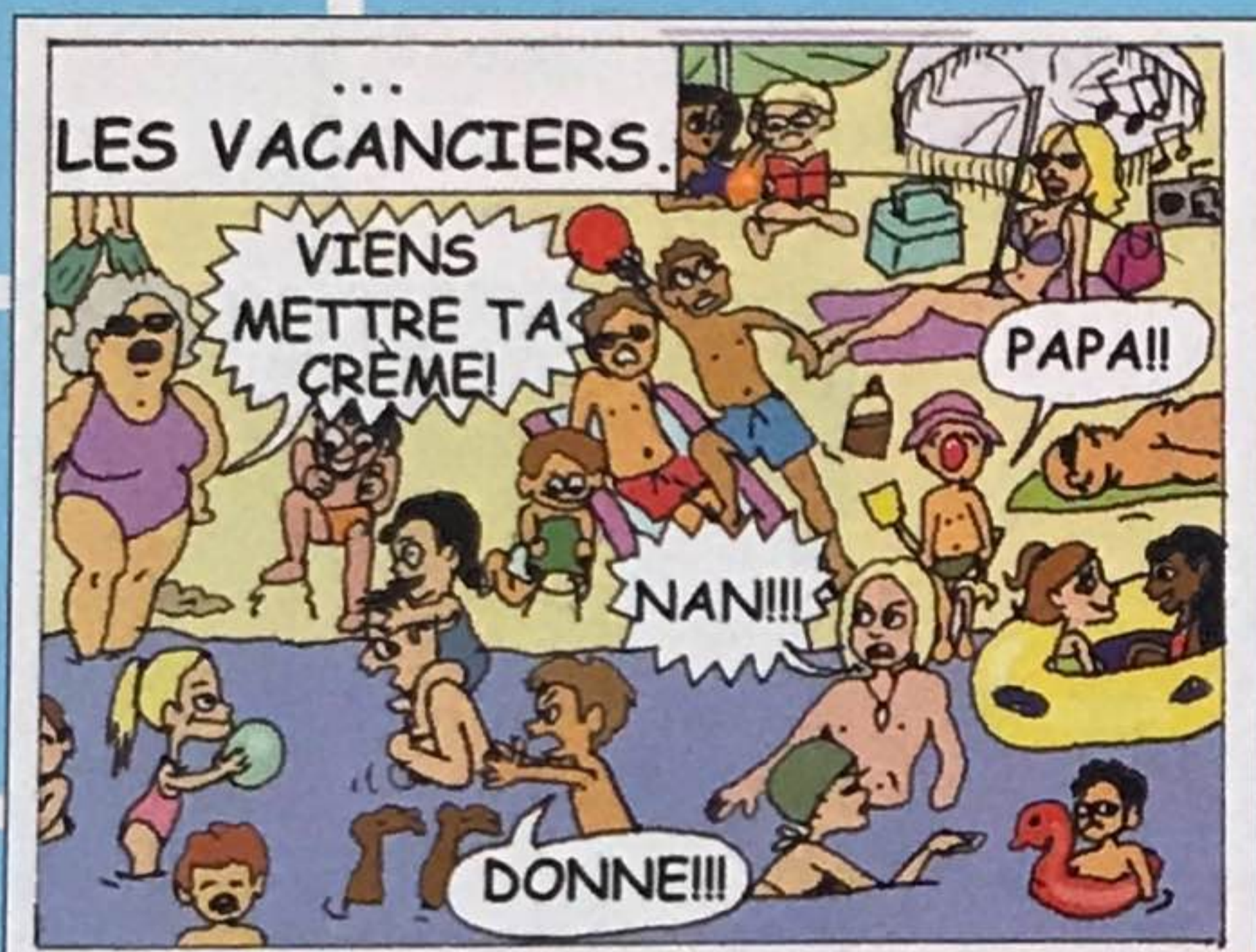
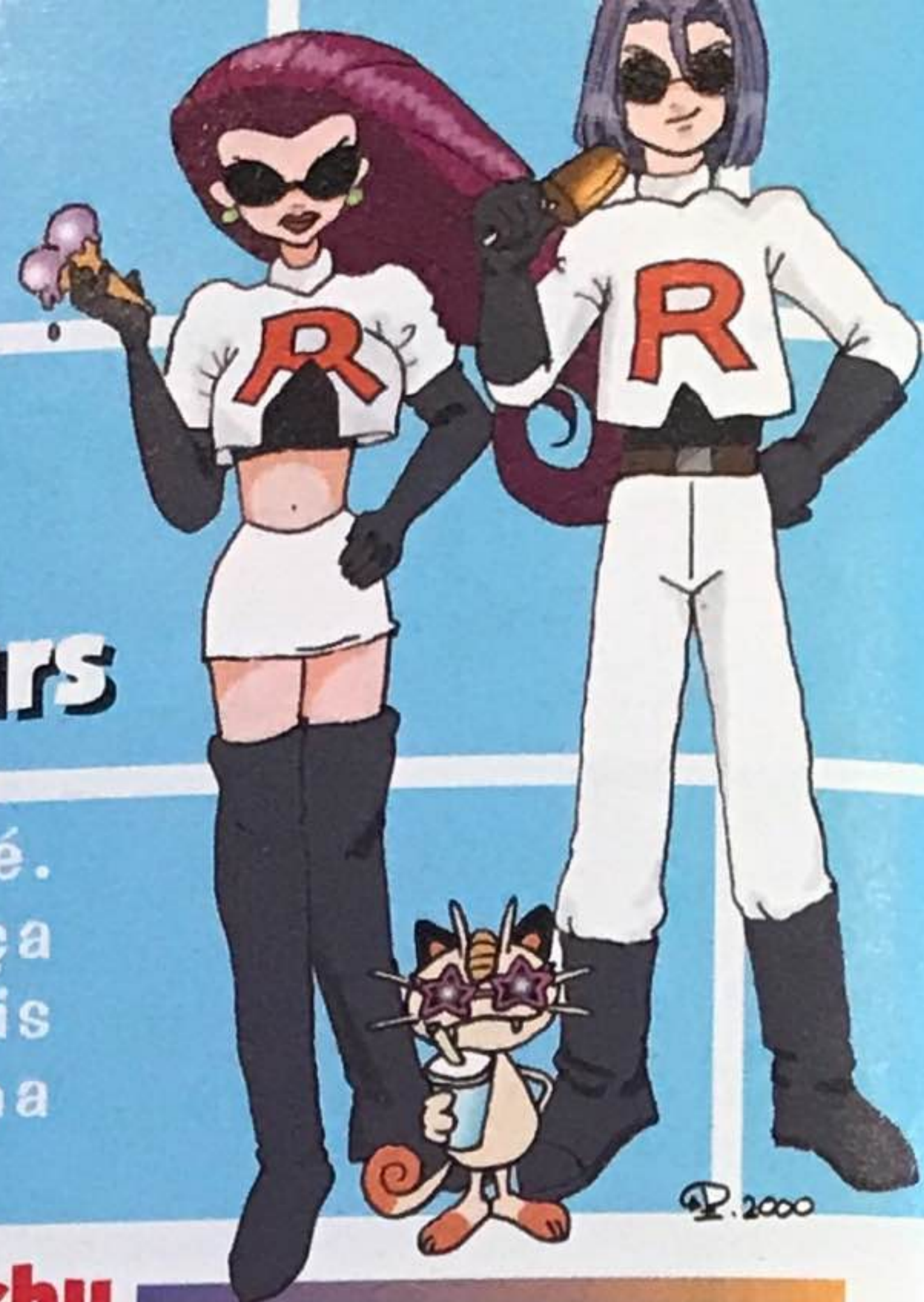

Le jeu des 8 erreurs

Quelqu'un s'est trompé en recopiant la première image. Il a rajouté 8 différences. Il va se faire souffler dans les bronches !

Que signifie 'Rocket' en anglais ?

1. Raquette
2. Croquette
3. Fusée

Réponse : 3

Dessine Pikachu

Si tu aimes Pikachu (que tu le trouves très mignon) et que tu veux le dessiner au mieux, c'est très facile ! Il suffit de suivre les 9 étapes suivantes :

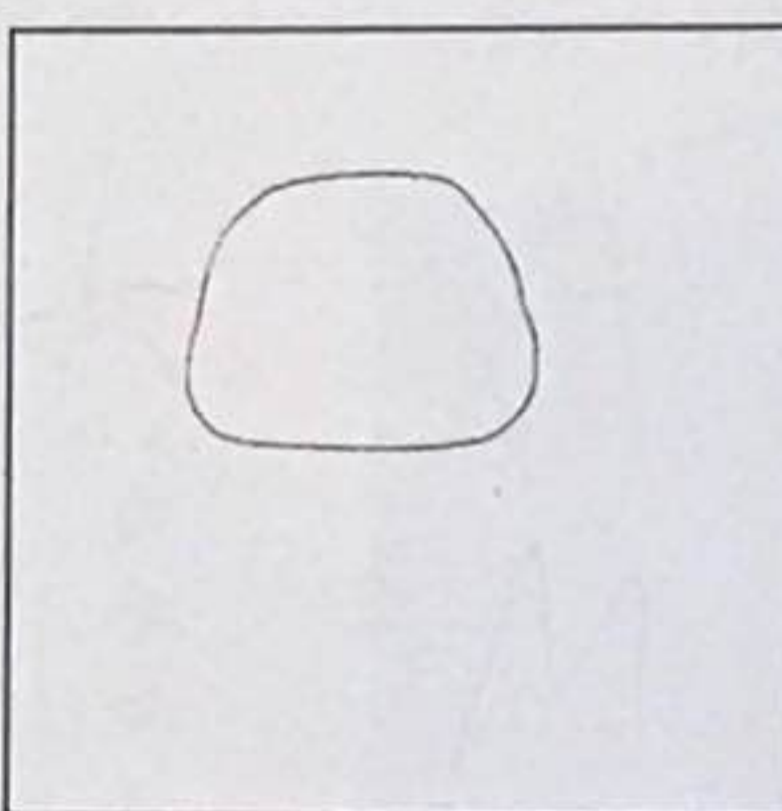

1- La tête

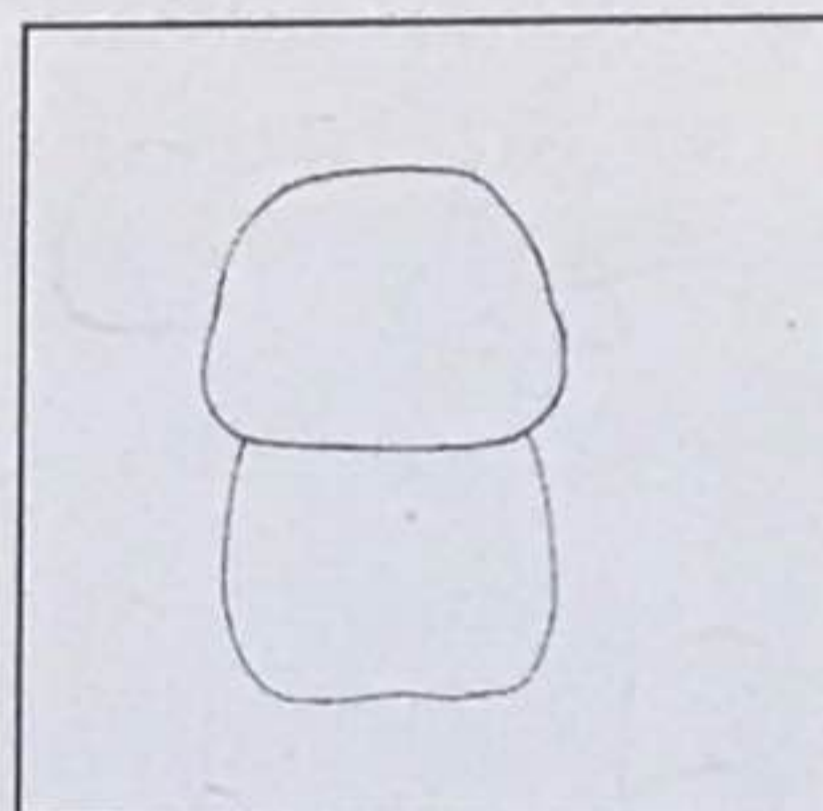

2- Le ventre

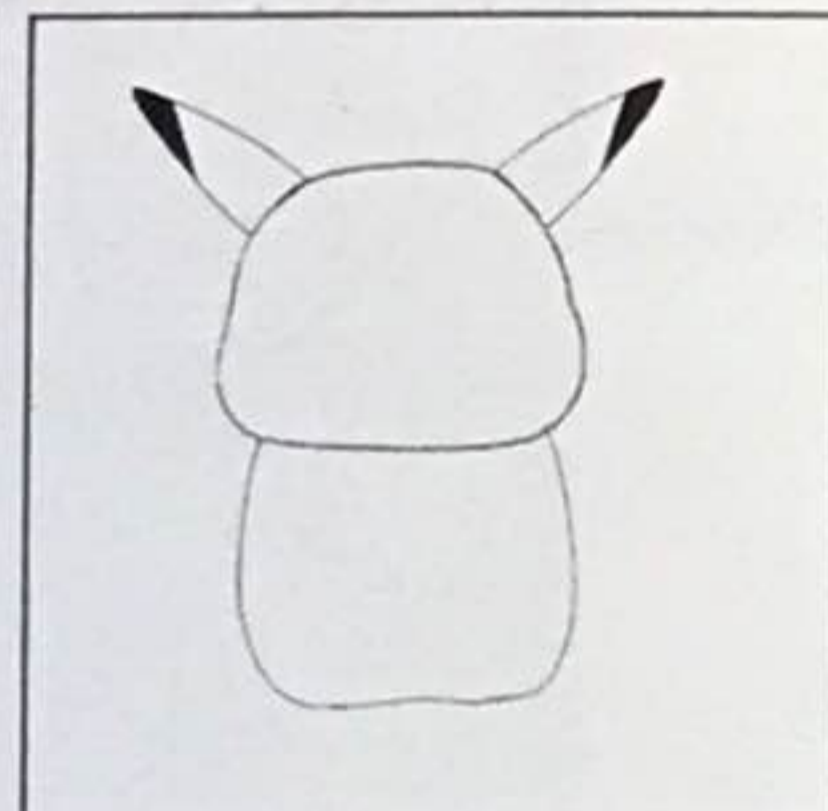

3- Les oreilles

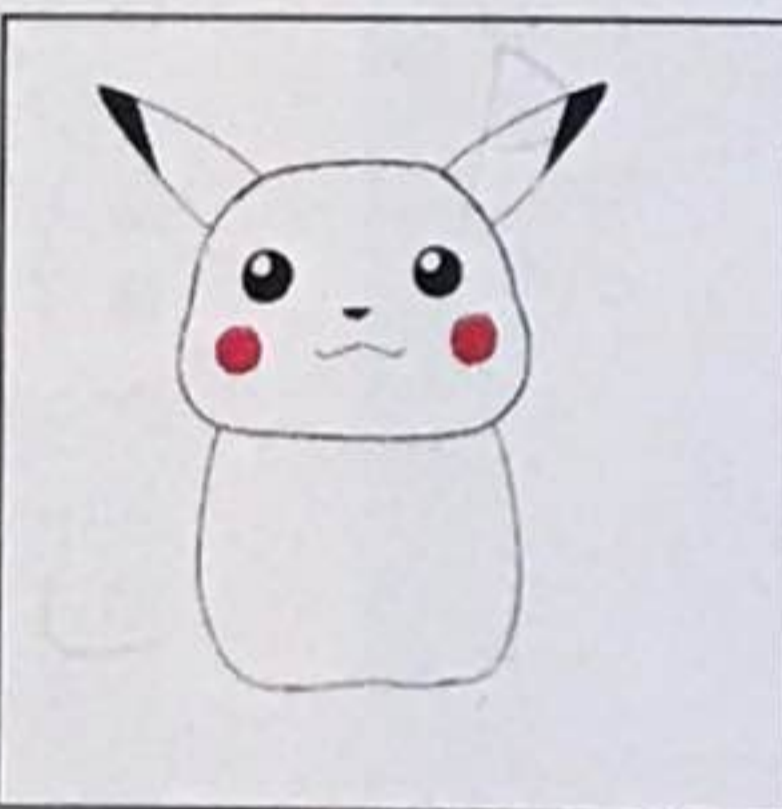

4- Sa frimousse

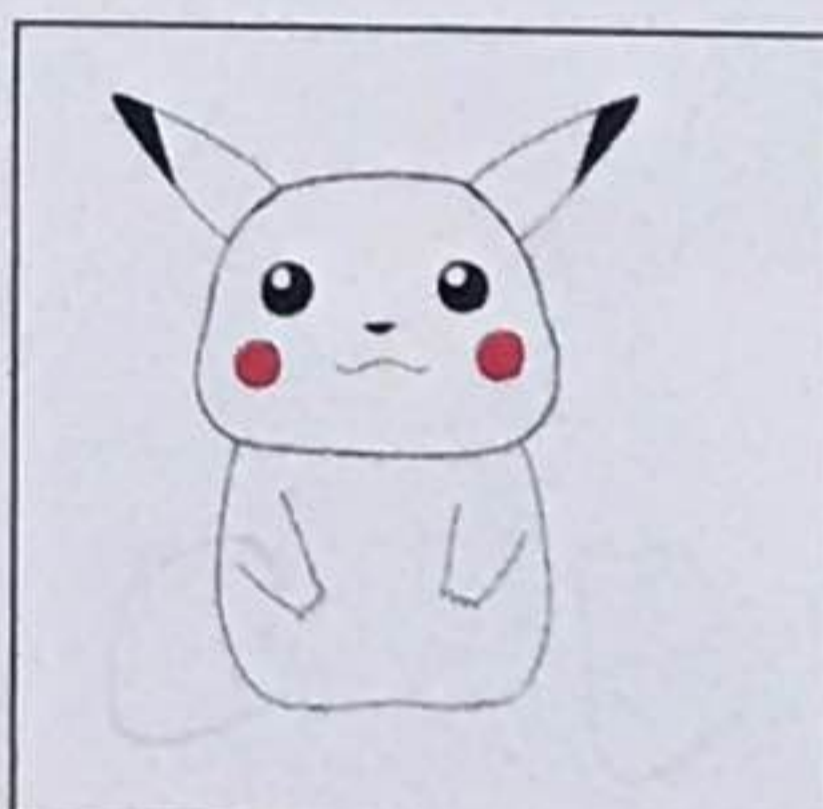

5- Les pattes avant

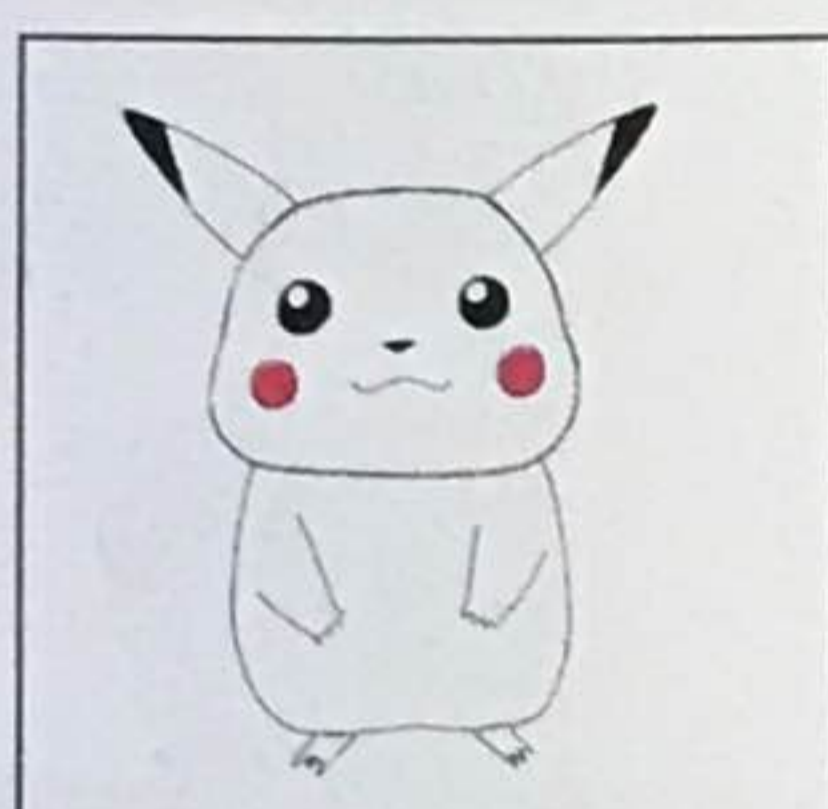

6- Les pieds

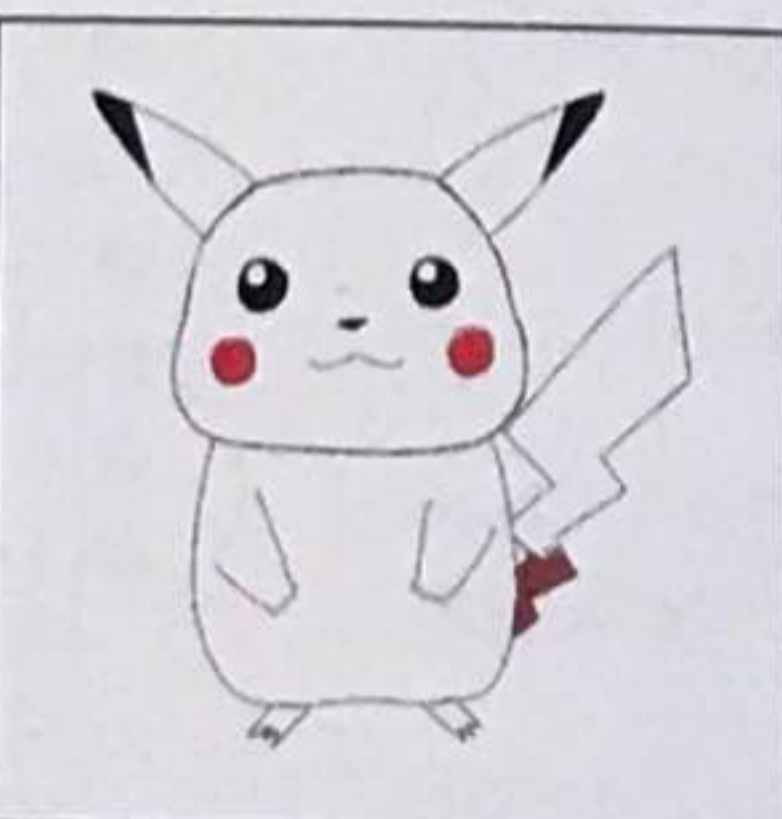

7- La queue

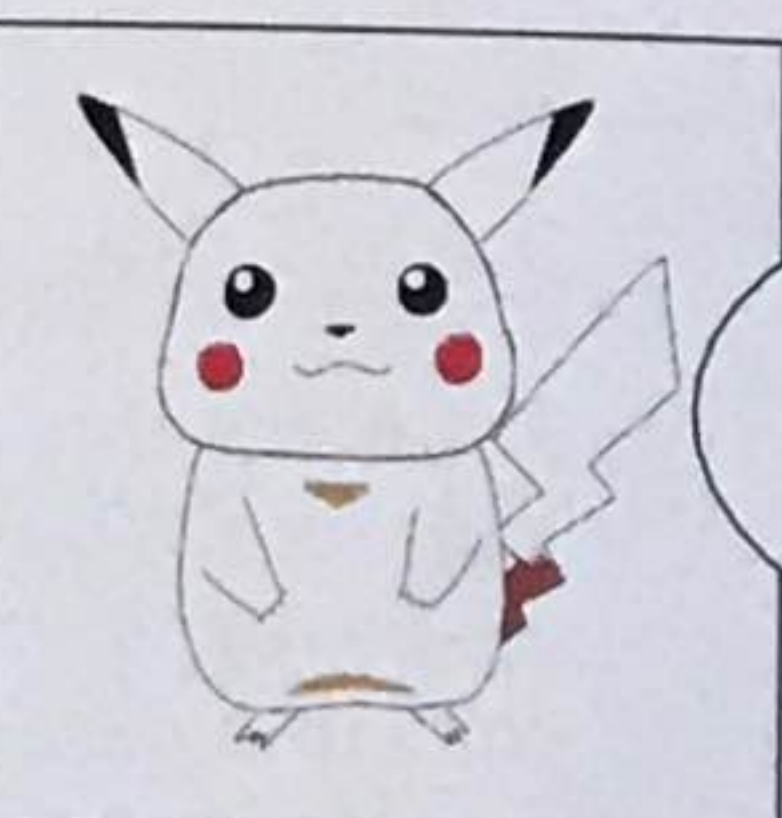

8- Si tu es un as, rajoute les ombres !

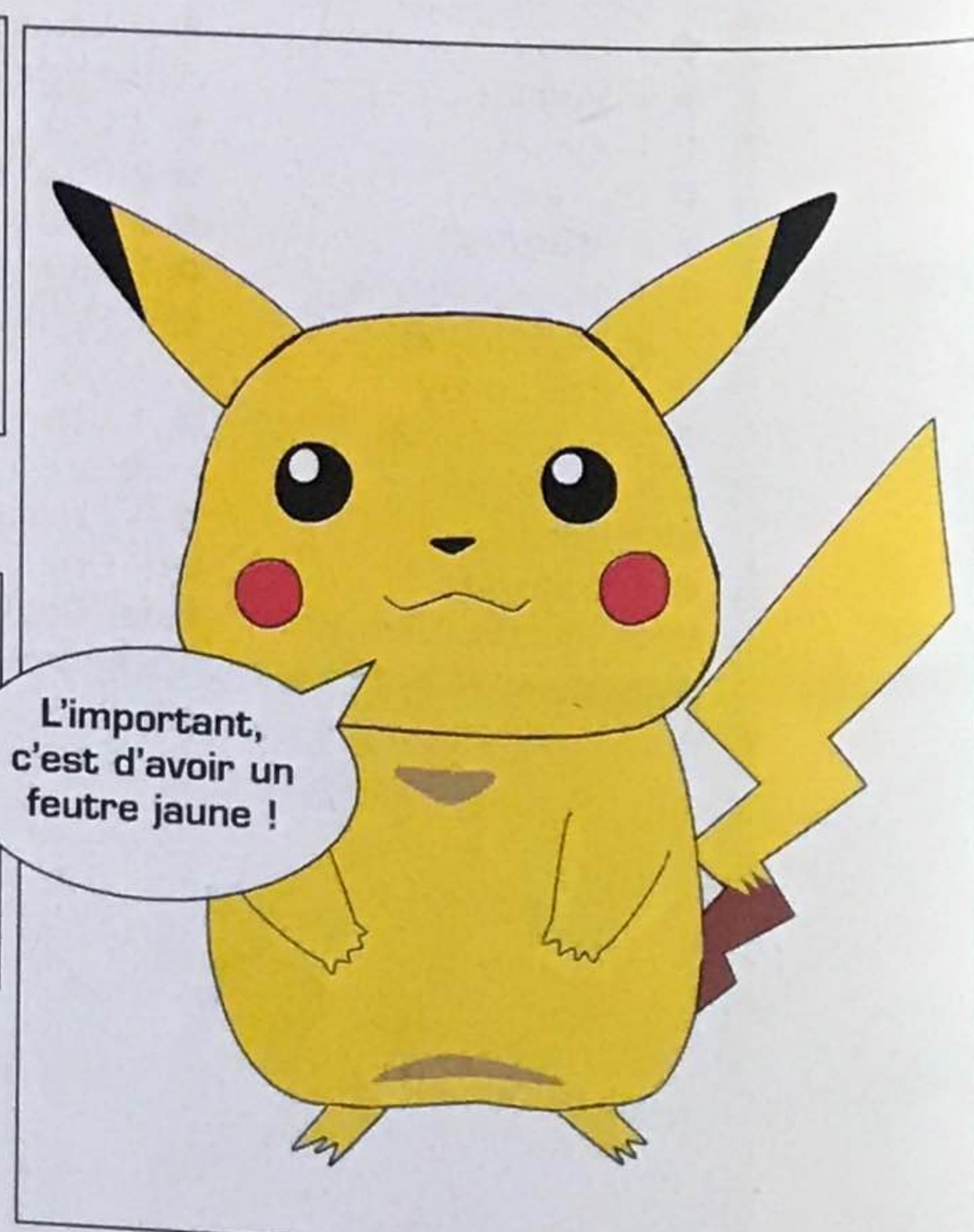

9- Bravo !

ATTRAPEZ-LES VITE !

TROUVE LA BONNE FIGURE
ET POSE TON DOIGT DESSUS !

POUR 3 À 6 JOUEURS
À PARTIR DE 7 ANS.



GAGS, GAGES ET FOUS RIRES
GRÂCE À DES SORTILÈGES RIGOLOS

POUR 3 À 8 JOUEURS
À PARTIR DE 10 ANS.

POUR 3 À 8 JOUEURS
À PARTIR DE 7 ANS.

QUI SERA LE PLUS RAPIDE
À S'EMPARER DU TOTEM ?



BON DE COMMANDE

Je soussigné NOM :
PRÉNOM :
ADRESSE :
CP : VILLE :

COMMANDE par le présent document

..... TOHU WABOHU 99 F
..... ELIXIR 129 F
..... JUNGLE SPEED 129 F
+ frais de port 30 F
TOTAL :

Signature :
(des parents pour les mineurs)

Règlement par chèque à l'ordre d'ASMODEE Éditions,
91 Rue Tabuteau BP 408 78534 BUC Cedex

Ou passez vos commandes sur notre site web : www.asmodee.com
Livraison dès réception de la commande, délai moyen : 72 heures.
Offre valable en France métropolitaine dans la limite des stocks disponibles.

Asmodée
Éditions

Les mots fléchés

Remplis la grille et trouve les lettres des cases avec des numéros rouges. Remets-les dans l'ordre pour trouver le mot secret.



Le mot secret :

V A K A N C E S
 1 2 3 4 5 6 7 8

1. Les voyages en voiture...

C'est long ! Le temps passera beaucoup plus vite si tu essaies de trouver à quel Pokémon correspond chaque voiture. Par exemple, une voiture immatriculée 604 FAT 75 appartient à...

Gravalanch !

(Gravalanch est le

Pokémon

#75). Si tu

vas sur la Côte

d'Azur, tu vas

voir pas mal de

voitures Dracaufeu (06)

et Canarticho (83). En

Corse, ce sera plutôt

Rattatac (20), tandis que

sera Grodoudou (40) et

Kadabra (64). À toi de

jouer !

3. Plus facile

Si tu trouves le jeu des lettres trop difficile, tu peux tout simplement jouer en citant chacun son tour le nom d'un Pokémon. Celui qui n'en trouve plus a perdu.

	↓		↓	PRONOM	↻	
P	i	k	A	C	H	U
	L	PRONOM	M	I	E	A
E	L	i	A	B.O.	U	i
R	E	L	I	E	E	ATTACHEE
A	S		R	ARTICLE	L	E
B	COMMEN- CEMENT	D	E	B	U	T
E	A	U		A	R	E
	N	O	I	R	E	S

2. Le jeu des lettres

Si tu t'ennuies pendant le voyage, essaie le jeu des lettres. Il faut choisir une lettre et, chacun leur tour, les joueurs doivent citer un Pokémon dont le nom commence par cette lettre. Avec 'A', il y en a des tas : Abra, Alakazam, Aéromite...



Que signifie 'Rocket' en anglais ?

1. Raquette
2. Croquette
3. Fusée

30

Réponse : 3

Le labyrinthe

Agumon et Biyomon ont prévu d'aller au cinéma. Mais ils se sont égarés dans la forêt. Quel chemin Biyomon doit-il emprunter pour retrouver son ami, en évitant les ennemis aux aguets ?



Pourquoi Jessie et James veulent-ils capturer le Pikachu de Sacha ?

1. Il est très rare
2. Ils adorent le jaune
3. Ils collectionnent les Pikachu

L'ARÈNE DE BOOSTER

Le retour des gladiateurs

L'Arène, c'est 4 cartes à jouer et à collectionner dans chaque numéro de Booster. Et c'est très simple : découpe et mélange tes cartes de l'Arène et fais combattre tes personnages contre ceux de tes amis. Chacun son tour, on décide d'un duel sur une caractéristique (taille, poids, adresse, intelligence, chance, look, vitesse et popularité) et on retourne une carte de son paquet au hasard. Le plus grand score gagne le combat. Quand toutes les cartes ont été retournées, celui qui a gagné le plus de combats gagne le match.

Dans les pastilles jaunes, la force et la défense. Pour simplifier le jeu, on peut comparer seulement ces 2 caractéristiques lors du duel.

Toni Braxton

Star



3

4

Taille : 1m68 - Poids : 55 kg
 Adresse : 5
 Intelligence : 6
 Chance : 8
 Look : 9
 Vitesse : 6
 Popularité : 9
 Compétence spéciale : 9 (faire pâlir d'envie des jeunes filles qui pourraient être ses filles en dansant dans un tunnel rouge)

BOOSTER mag

5/36

Toni Braxton a de la chance. Comme une espèce de John Travolta au féminin, elle vient de réussir brillamment son comeback sur le devant de la scène. Booster fête ce retour triomphal, avec une star qui devra d'abord compter sur sa chance, sa popularité et son look pour envoyer ses adversaires au tapis.

Miaouss est une bestiole équilibrée. À part la chance, qui ne lui sourit pas trop, il est plutôt doué pour tout. Comptez d'abord sur son intelligence supérieure pour remporter la victoire.

Miaouss

Bestiole



4

4

Taille : 0m40 - Poids : 4,2 kg
 Adresse : 6
 Intelligence : 9
 Chance : 3
 Look : 6
 Vitesse : 8
 Popularité : 8
 Compétence spéciale : 7 (Chaparder tout ce qui brille, du bouton de culotte usagé aux badges d'entraîneur de ses maîtres)

BOOSTER mag

6/36

Angel

Héros

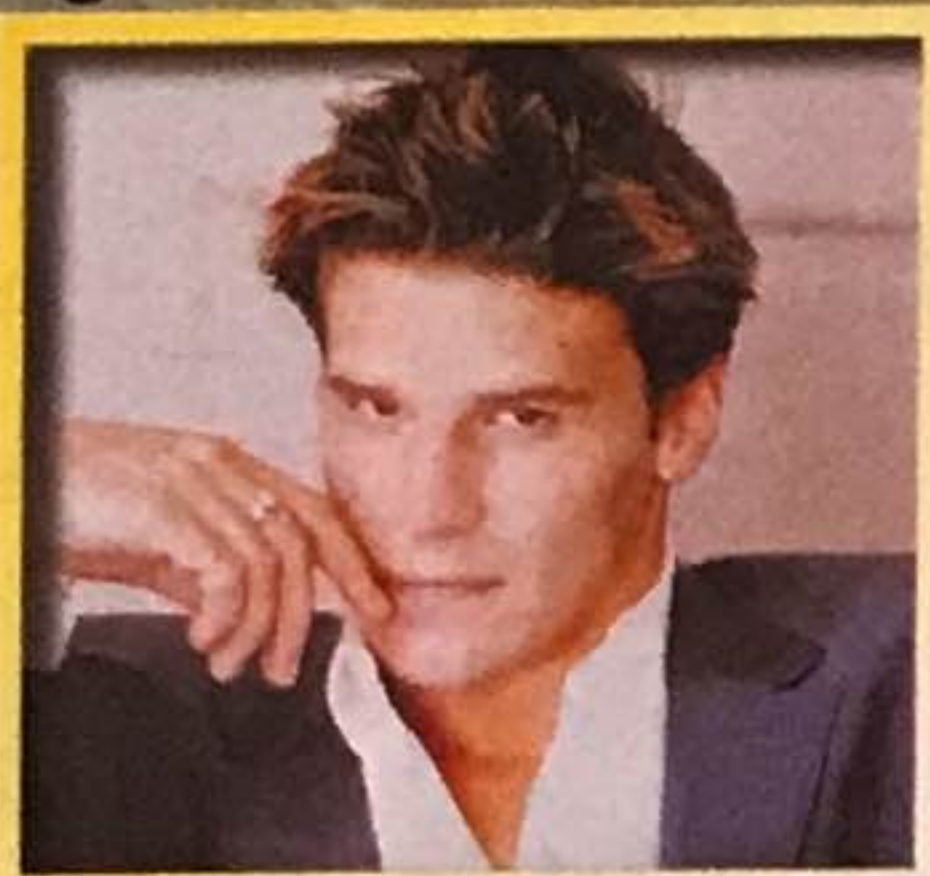

6

5

Taille : 1m89 - Poids : 85 kg
 Adresse : 7
 Intelligence : 7
 Chance : 3
 Look : 8
 Vitesse : 7
 Popularité : 9
 Compétence spéciale : 8 (attirer l'attention des producteurs pour avoir sa propre série).

BOOSTER mag

7/36

Angel n'a pas beaucoup de chance : il cumule la non-vie, la malédiction des Gitans et une éternité dans les enfers d'Acathla. Mais comme il a un bon fond, tout finit par s'arranger. Il obtient sa propre série télé, où il emmène la belle Charisma Carpenter, alias Cordellia.

Les deux affreux de la Team Rocket ne sont pas très adaptés au combat de l'arène. Il faut dire qu'ils sont bêtes, pas très adroits et manquent singulièrement de chance. Alors on les a mesurés et pesés à deux, ça en fait un sacré monstre physique !

Jessie et James

Héros



6

6

Taille : 2m90 (Elle sur ses épaules)
 Poids : 125 kg (À 2 sur la balance)
 Adresse : 4 - Intelligence : 3
 Chance : 1
 Look : 7
 Vitesse : 6
 Popularité : 9
 Compétence spéciale : 10 (Rater tous leurs coups fumants, en ponctués chaque échec d'horribles vers de mirliton)

BOOSTER mag

8/36

COLORIAGE

Les six couleurs du bonheur

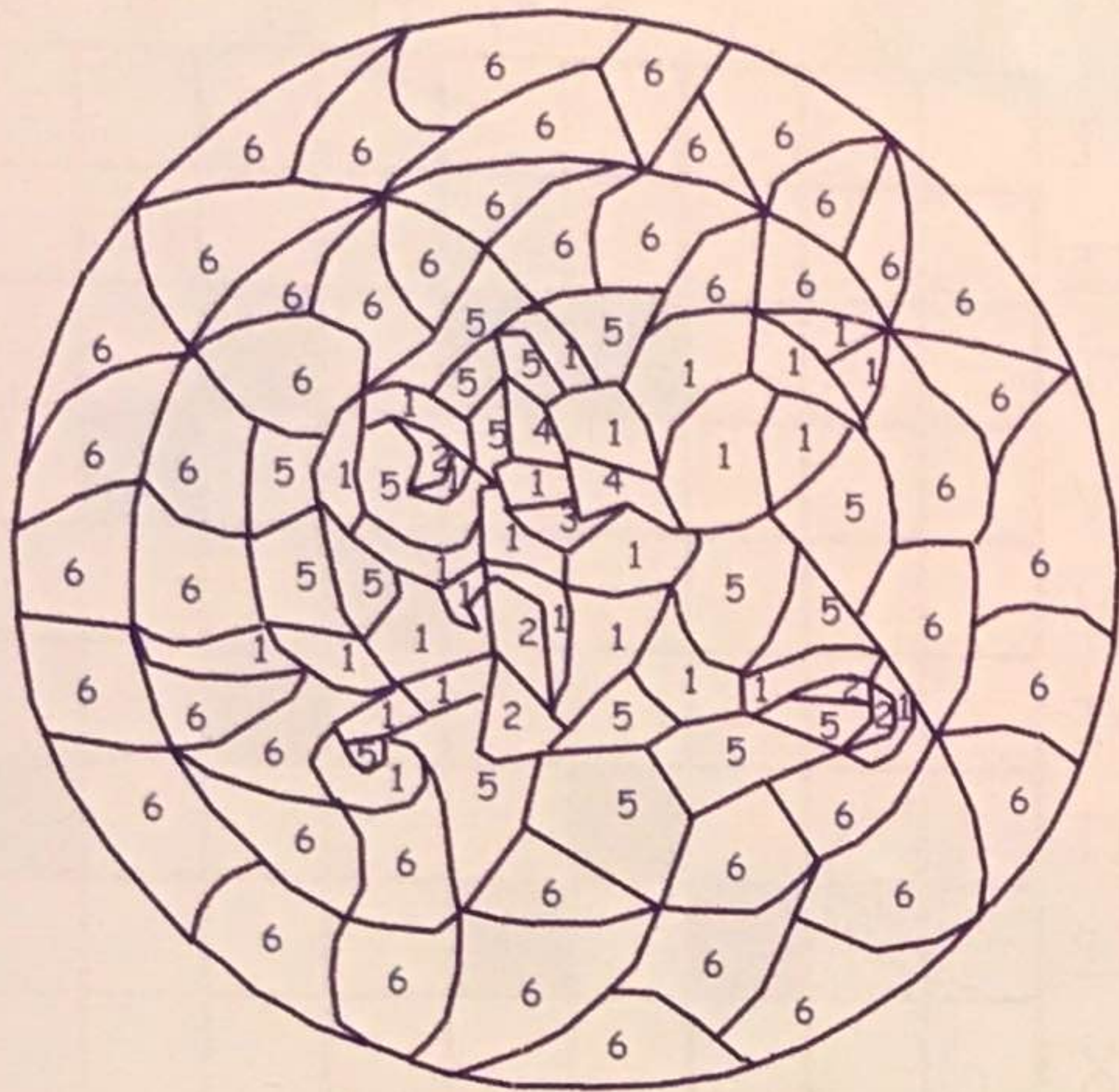

Chaque case porte un numéro. En la coloriant avec la couleur qui correspond à ce numéro, tu verras apparaître un personnage que tu connais bien. Par exemple, si la case porte le numéro 1, colorie-la en jaune.

Couleurs

1. jaune 
2. orange 
3. blanc 
4. noir 
5. violet 
6. mauve 

ABONNE-TOI VITE A BOOSTER MAG !

Offre spéciale d'abonnement pour le numéro 2

Gagne un super cadeau d'abonnement au choix : Un booster Pokémon ou une figurine Pokémon

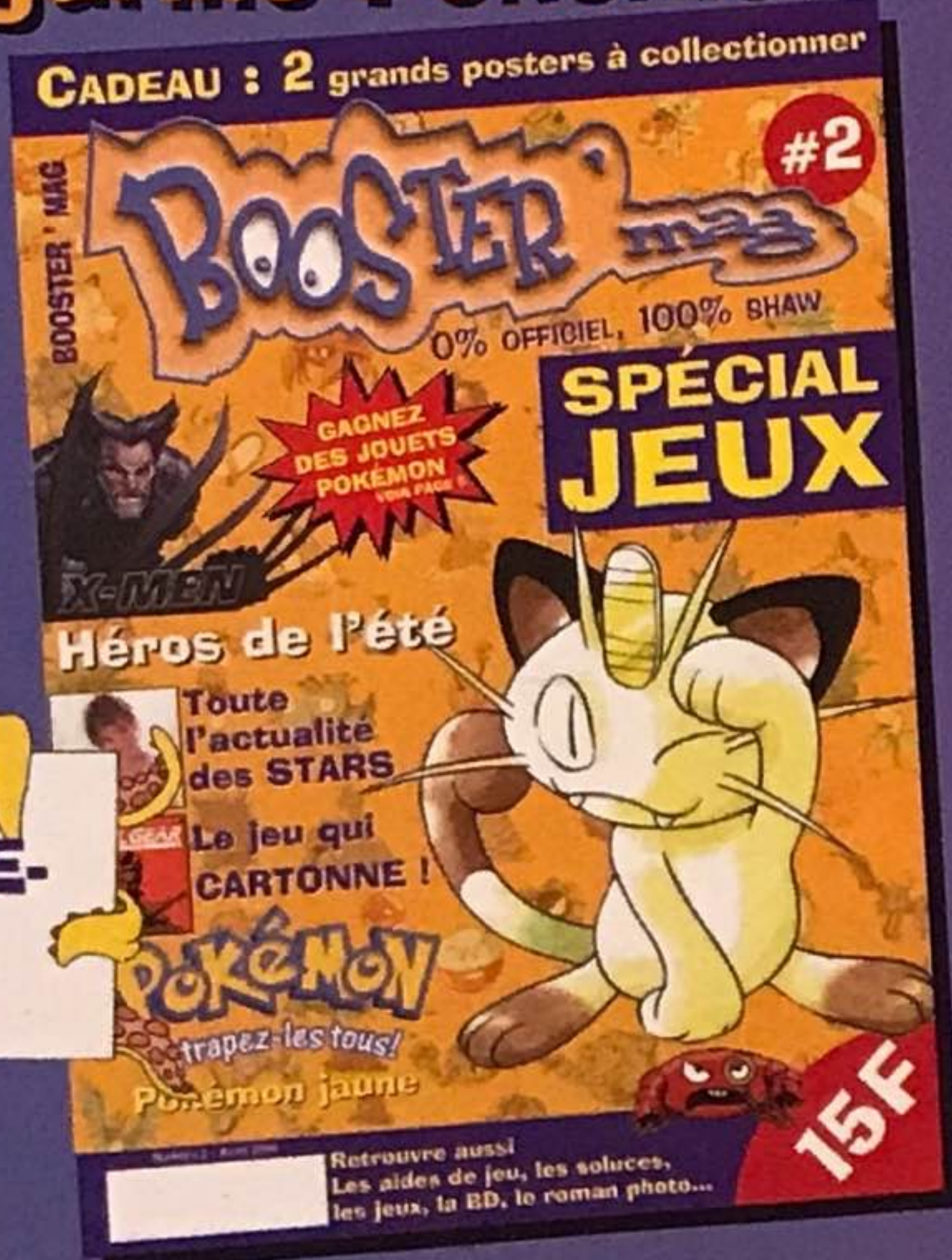

OUI je m'abonne pour 12 numéros de Booster Mag, au prix de 165 francs, soit un numéro gratuit (220 francs pour les DOM-TOM). Je choisis de recevoir comme cadeau spécial d'abonnement :

- Un booster de cartes Pokémon ou
- Une figurine Pokémon

(coche le cadeau choisi)

Règlement par chèque bancaire ou postal à l'ordre des Petites Editions à faire parvenir à :

Booster Mag - Abonnement
38 rue Montcalm
75018 Paris - FRANCE

NOM : SEVENO Prénom : AEDRIC
Adresse : 24 RUE DE TURENNE
Ville : MOUVANS Tél. : 03 20 36 49 70
Code postal : 59 420 Date de naissance: 12 11 88
e-mail : se ven mag no

Signature : (des parents pour les mineurs)

ABONNE-TOI !

Les mots croisés

En reportant les lettres qui correspondent aux numéros roses dans la grille, tu trouveras le mot secret.

Le mot secret :

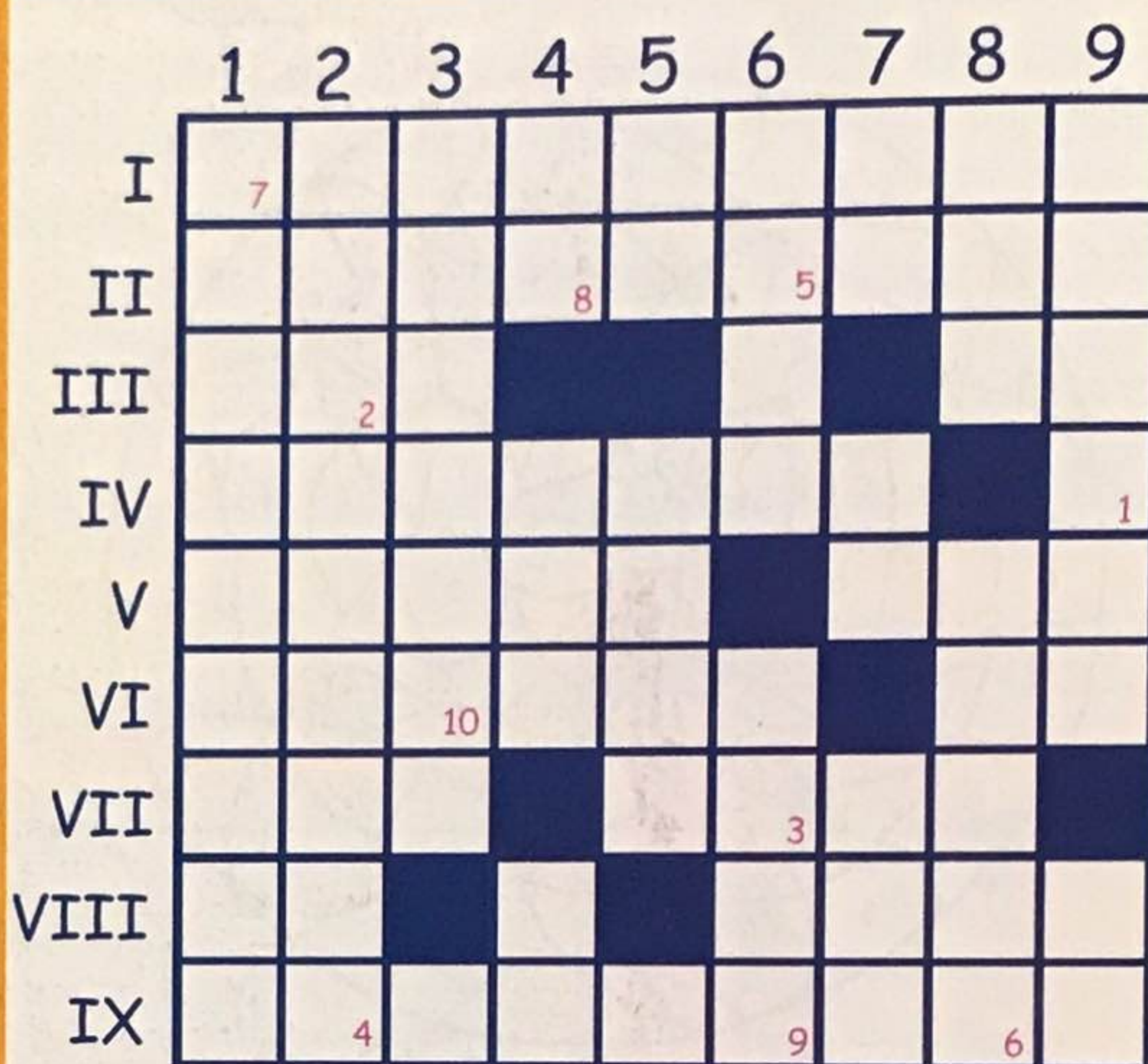

Horizontalement

- I. Fantômes ;
- II. Elle donne du mouvement ;
- III. C'est impoli, sauf si c'est un bébé qui le fait - Refus en Angleterre ;
- IV. Mettre en colère ;
- V. Très grande famille - Qu'il va falloir bientôt remplacer ;
- VI. Abréviations faites avec des initiales - Anciennes coutumes ;
- VII. Se dit à la fin de la messe - L'amour à Londres ;
- VIII. Pronom possessif - Sommeil d'un enfant ; IX. Ni en automne, ni en hiver, ni au printemps.

Verticalement

- 1. Très difficile à trouver ; 2. Des histoires si invraisemblables qu'on a du mal à les croire ;
- 3. À la fenêtre ; 4. État major abrégé - Rivière alsacienne - Note de musique ; 5. Dit par un enfant capricieux - Ancienne monnaie chinoise ; 6. L'endroit où l'on fait le feu - Boisson gazeuse ; 7. Conjonction - Très petit cours d'eau - Action malhonnête ; 8. Possessif - Pays du nord de l'Europe ; 9. Traités avec mépris - À l'intérieur du corps.

Les points à relier

En partant de 1, tu verras apparaître un personnage que tu connais bien !

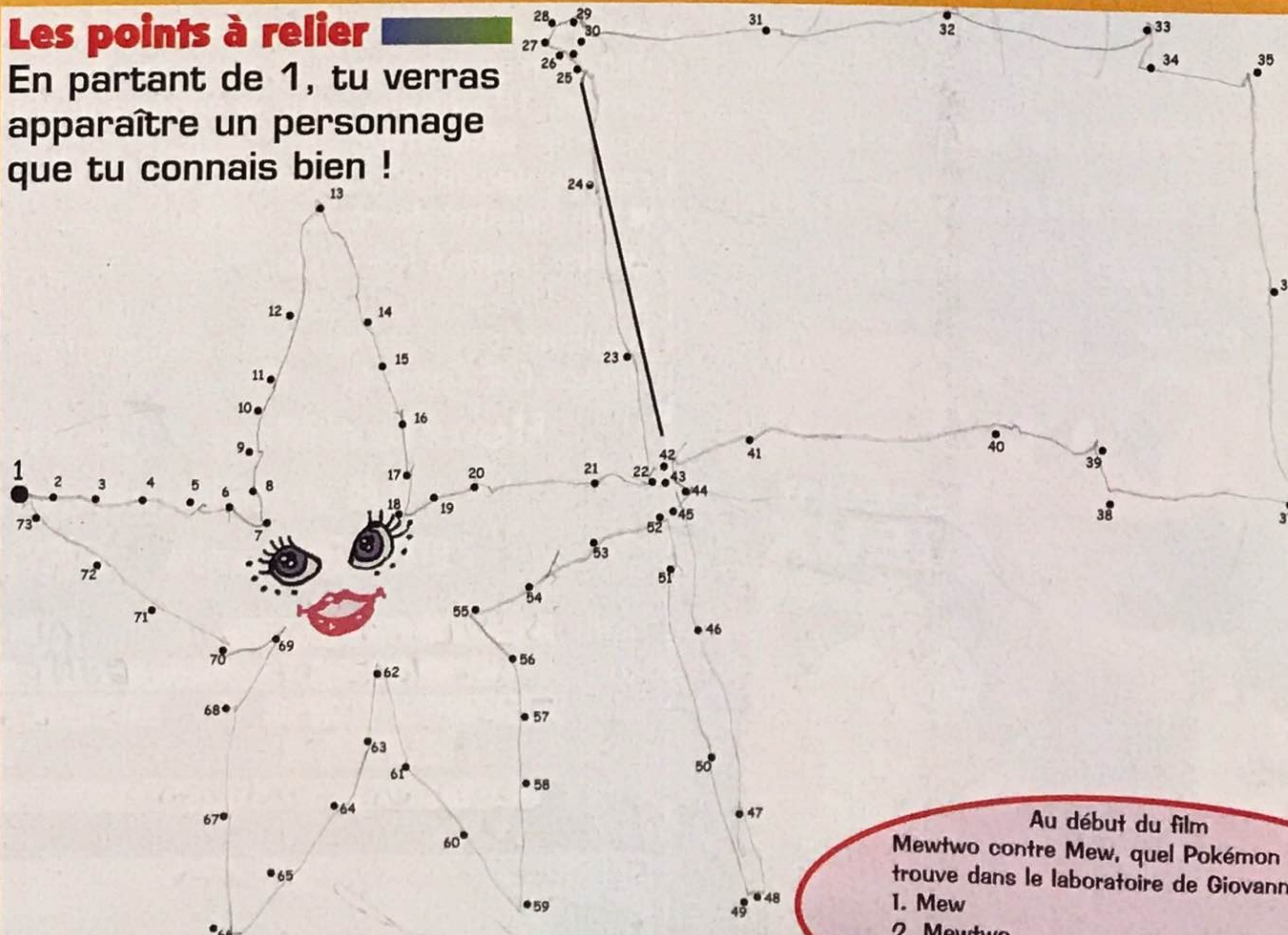

Au début du film Mewtwo contre Mew, quel Pokémon se trouve dans le laboratoire de Giovanni ?
 1. Mew
 2. Mewtwo
 3. Mewthree

LA PROCHAINE FOIS...

Bientôt dans Booster #3

● **Booster Mag** prépare ses jeux olympiques.



● **La suite des aventures de l'Incroyable Capitaine Poulpe**



À suivre...

● **Digimon**
Ils approchent ...

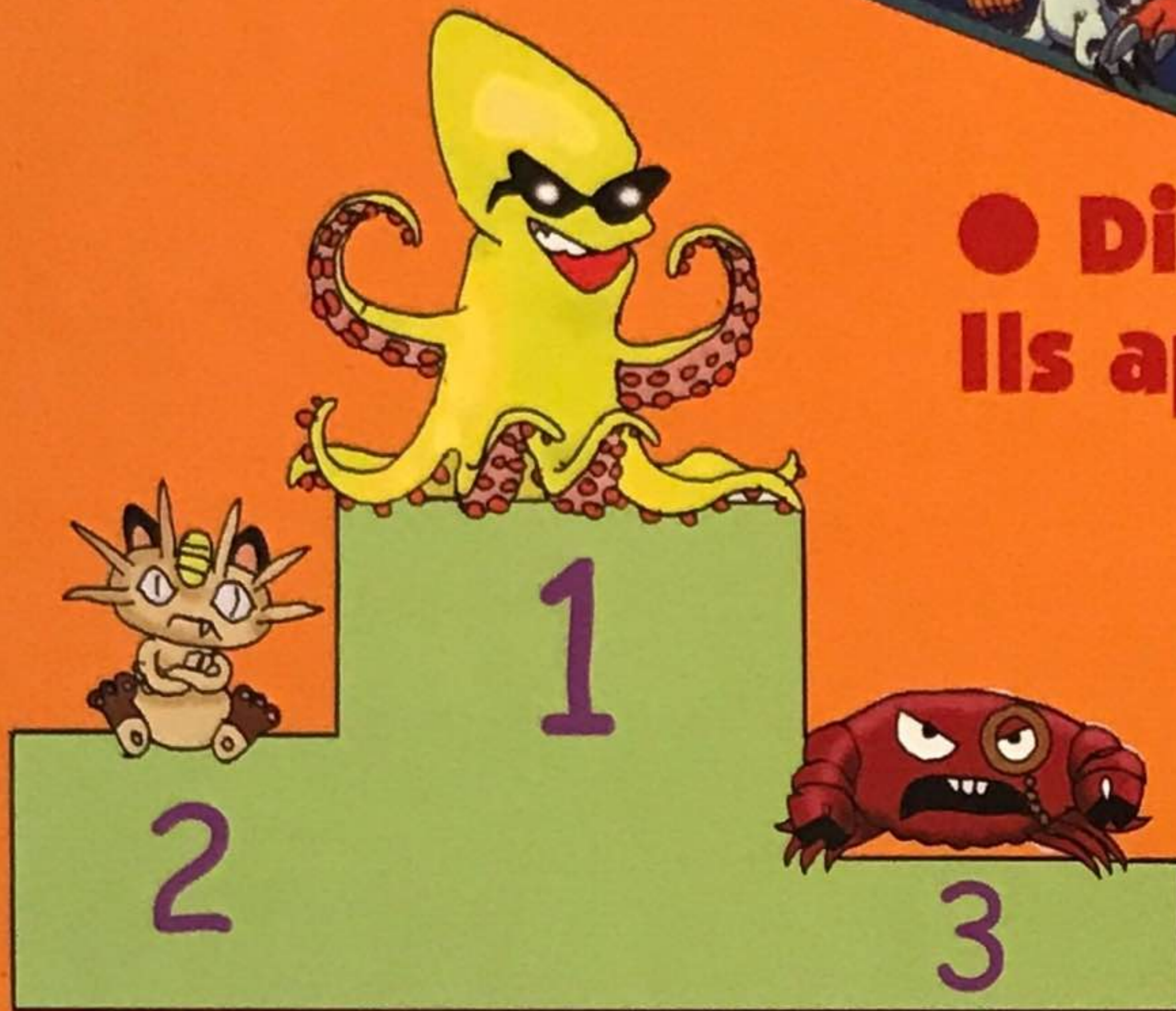

Plus d'autres jeux, des posters, des concours et plein de surprises !
Rendez-vous avec **Booster #3** dès le 28 août...

Les 8 erreurs

1. Le jeune fille dans la mer, en bas à droite, a un bonnet de bain rouge
2. Le garçon avec une bouée, en bas à droite, a une banane
3. Il y a 3 jambes qui sortent de l'eau, en bas à gauche
4. La petite fille, dans l'eau à gauche, s'apprête à lancer une bombe
5. Le garçon qui écrase le château de sable, à gauche, a une palme au pied
6. La grosse dame, à gauche, porte un maillot de bain violet 2 pièces
7. La jeune fille sous le parasol, en haut à droite, a les cheveux très longs
8. Le jeune surfer dans l'eau, au milieu, a une pendule autour du cou.

Le labyrinthe



Les mots croisés

S	E	L	V	I	S	E	IX	
O	D	O	W	E	W	VIII		
E	V	L	E	T	E	VII		
S	U	S	L	E	S	VI		
S	E	U	A	L	A	V		
B	R	E	R	I	T	IV		
N	R					III		
N	A	N	I	M	A	II		
S	E	N	A	N	T	I		
9	8	7	6	5	4	3	2	1

SOLUCES

Les mots fléchés

S	E	R	I	O	N	
E	A	R		A	U	E
T	B	U	D		B	
E	L		R		A	S
	E	E	I	E	L	R
I	V		P	I	L	C
N	E	N	W		L	
U	H	A	C	H	P	I
	C		V		F	

Mot secret : VACANCES

Les points à relier

C'est Stella bien sûr !

Mot secret : BOOSTER MAG

Qu'est-ce que Miaouss reproche à Jessie, dans le film Mewtwo contre Mew ?

1. Qu'elle s'habille mal
2. Qu'elle ne sait pas cuisiner
3. Qu'elle a les cheveux fourchus

35

L'ARBITRE DES ÉLÉGANCES

OU C'EST L'ÉTÉ AU BOURG PALETTE

les Pokémon partent en vacances à Jadielle...

Je commençais à me sentir à l'étroit dans ma Poké Ball

On arrive quand P'pa ?

Miaouss, profite du voyage au lieu de gémir !

Miaouss, on est des Pokémon, et vous ?

Z'êtes qui, vous ?

Pika ?

CHUUUrbImblm

En chemin, ils croisent de drôles de zignes...

Ah non ! C'est nous les Pokémon, vous n'êtes que de pâles copies !

On vient de la ville officielle de vrais Pokémon : Tai-Wan

Miaouss, nous on vient du Bourg-Palette et c'est le vrai pays des Pokémon. Vous êtes des faux Pokémon !

Caché dans les herbes folles, un étrange personnage observe la scène avec attention...

Hmmm, il est temps que Cyclope intervienne avant que ça tourne au vinaigre

Il suffit de voir l'espèce de parapluie ridicule qu'ils portent sur leur dos pour s'en convaincre...

Tu vas pouvoir prouver à ces grossières imitations qui sont les seuls vrais Pokémon !

Jugement sans appel...

Miaouss, tu tombes bien !

J'ai mis tout le monde d'accord

Je vois rien avec ce masque ridicule...

Ça... ils n'y ont vu que du feu...

FIN

Chuis vraiment un super-héros hein ?

MORALITÉ : La curiosité, ça mène au bûcher